100 SAYFA

CİM KOZMOS

Onbeş günde bir çıkar

Sayı: 2 50 Lira

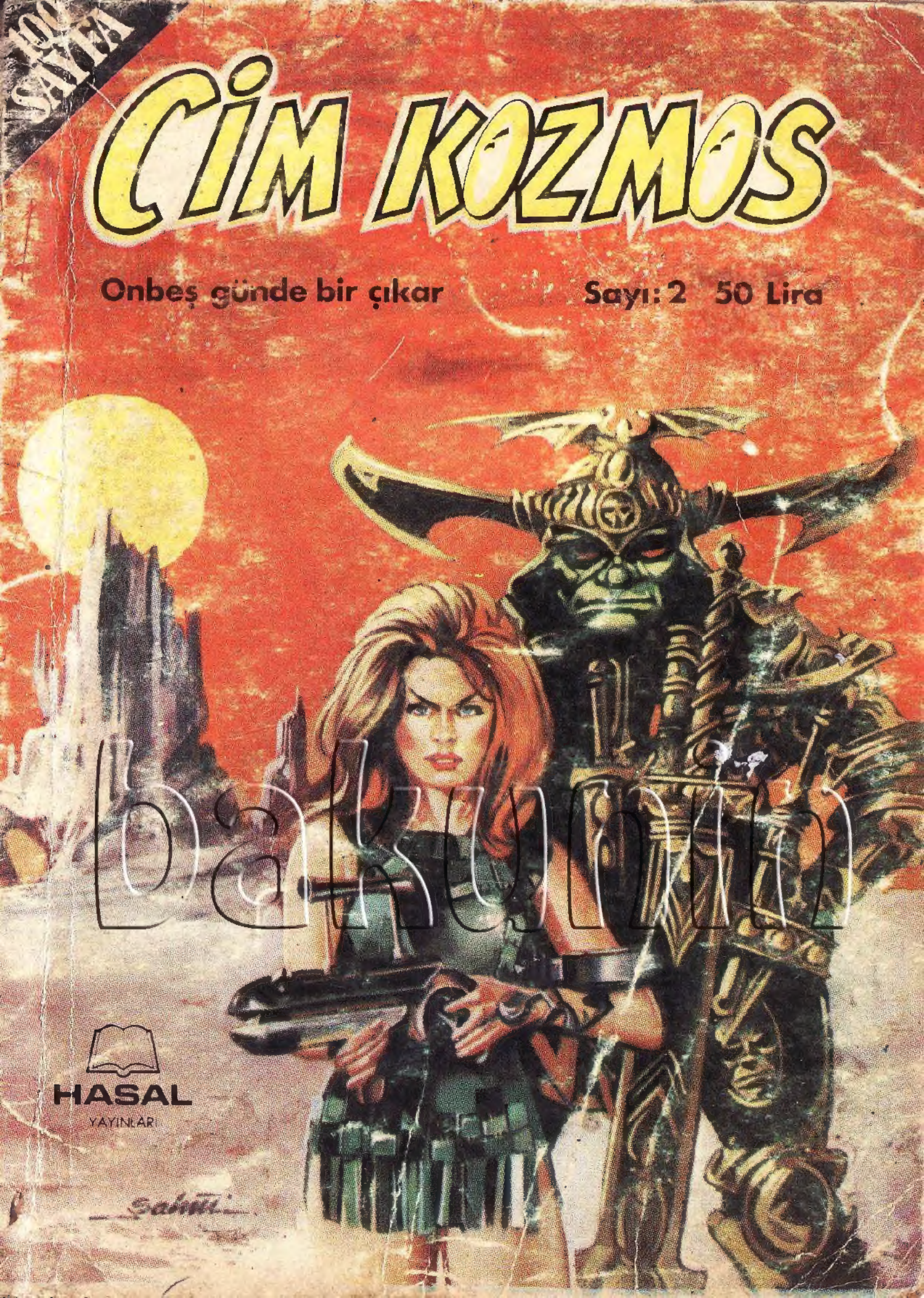

bakuman

HASAL
YAYINLARI

CİM KOZMOS
uzaydan gelen ölüm

FÜZENİN İÇİNDE CİM KOZMOS VARDI... CİM KOZMOS BİLİNDİĞİ GİBİ KOZMOSİA GEZEGENİNDEN GELİP DÜNYA'YA YERLEŞMİŞTİ... İSTEDİĞİ ANDA ATEŞ, RÜZGAR VEYA SU HALİNE GİREBİLİYORDU...
BASİT BİR KEŞİF GÖREVİ!
CİM'İN GÖREVİ DÜNYA VE AY'IN YENİ UYDUSU HALİNE GELEN BU YABANCI GEZEGENİ YAKINDAN İNCELEMEKTİ...
ASLINDA YANILDIĞINI AZ SONRA ANLAYACAKTI...
BAYAĞI GARİP BİR YER BURASI..

İLK BAKIŞTA GÖRÜNDÜĞÜ KADAR BOŞ DEĞİL BURASI!..

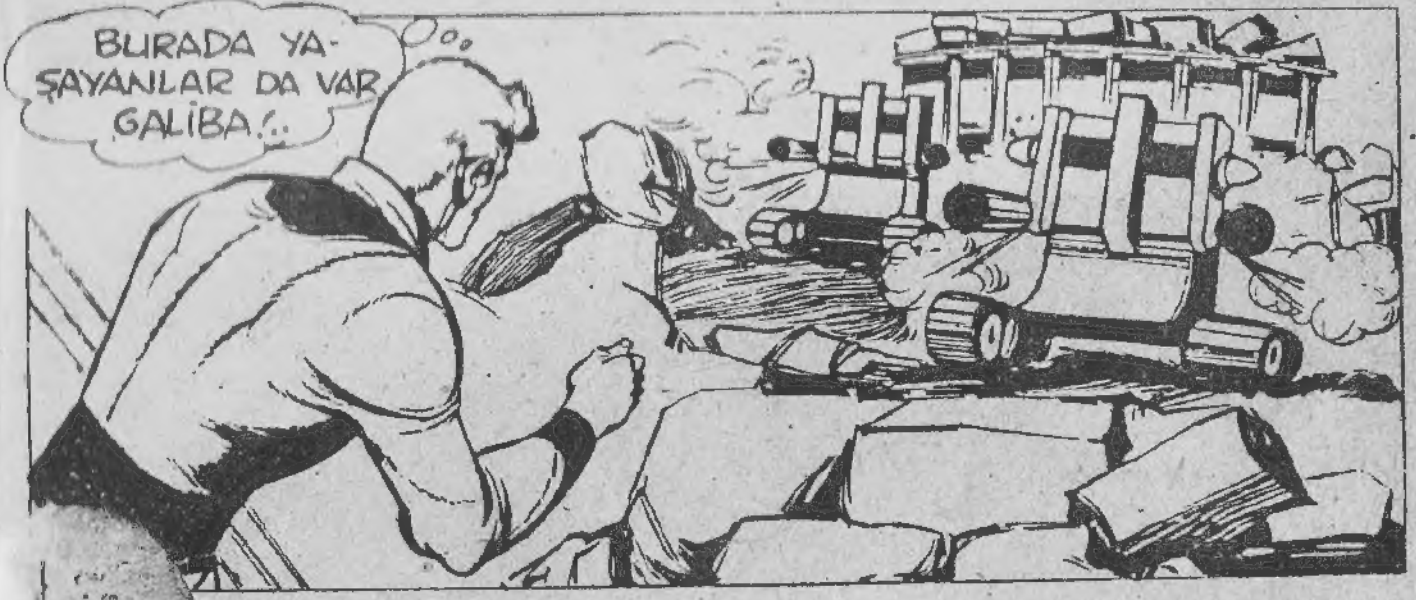
BURADA YAŞAYANLAR DA VAR GALİBA!..

ME KÜÇÜK
YAĞDIRI-
Z ŞİMDİ DE..!
FOSS!

AHH! TOPLAR ETRAFIMDA DÖNDÜKÇE BAŞIM DÖNÜYOR!..

MAĞLUP OLMAMAK İÇİN KARŞILIK VERMELİYİM!..
PLOP
ATEŞ HALİNE GİRERSEM BELKİ!..
UMURUNDA BİLE OLMADI!..
FAKAT ROBOT GENE ATIŞA DEVAM EDİYORDU.
PLOP

AMA BU KEZ İŞİNİ TAM BİTİRECEĞİM ONUN!
BAKALIM BUNA DAYANABİLECEKMİSİN!
GARÇ!
PEKİ ŞU SOL KROŞEYE NE DERSİN? BU TAKTİK HOŞUNA GİTTİ Mİ?

OLDU İŞTE!.. ZARARSIZ BİR OYUNCAK HALİNE GELDİN İŞTE!..
GARÇ!
OOO! ARKADAN YEDEK KUVVETLER GELİYOR!..
EN İYİSİ KAPSÜLÜME GİREYİM!..

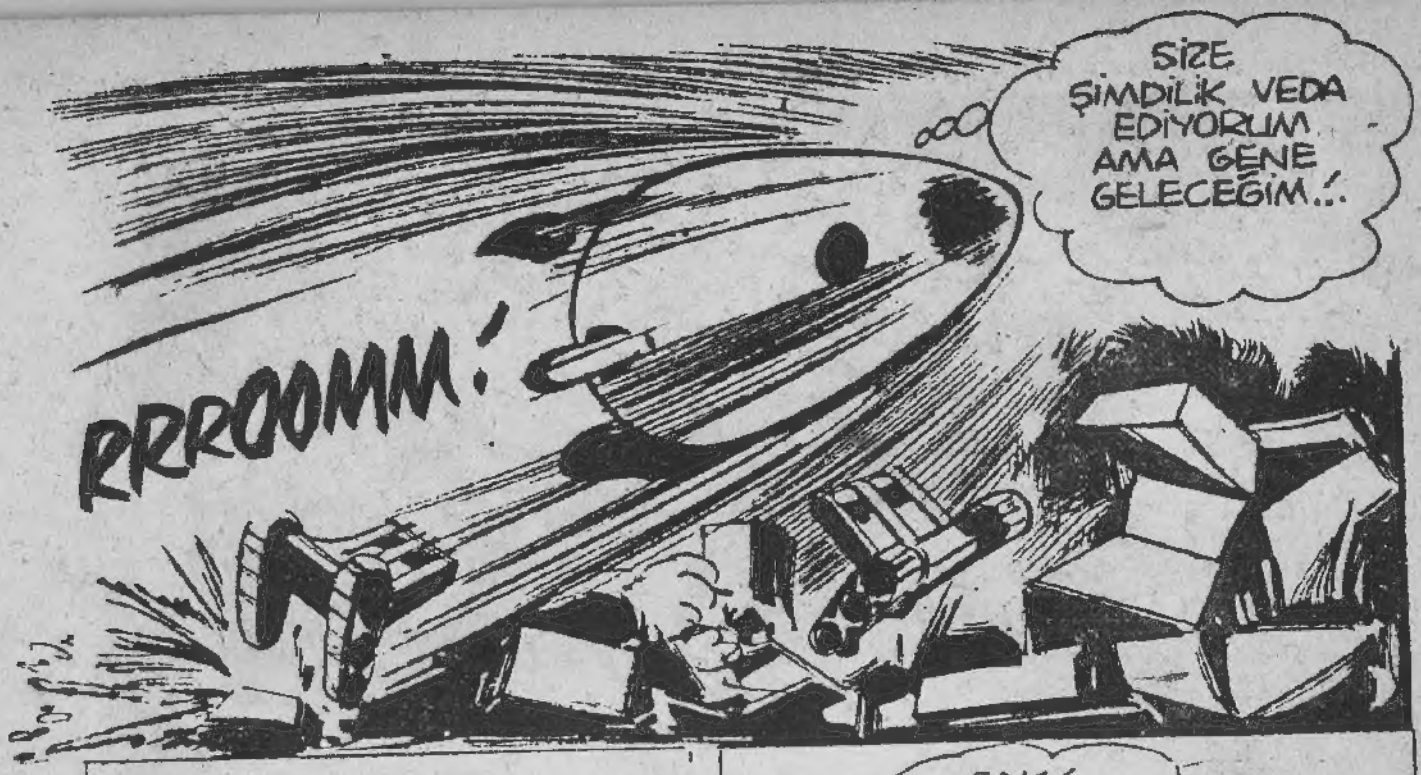

CİM KOZMOS KUŞLU KOKO'YU TELEPATİYLE ARADI VE...

PEKİ NEDEN KAÇMIŞ OLABİLİR SENCE? YOKSA BU YENİ GEZEGEN İŞİ ONUN BİR OYUNU MU?
BİLMİYORUM AMA, GEZEGENDE 777'NİNKİLERE ÇOK BENZEYEN ROBOTLAR VAR KOKO!..
CİM KOZMOS DÜNYA'YA İKİ KEZ SALDIRAN ROBOTLARI UNUTMAMIŞTI... TABİİ ONLARIN KUMANDANI 777'Yİ DE...
SONUNDA 777'Yİ YAKALAYIP MEKSİKA YETKİLİLERİNE TESLİM EDEN OYDU...

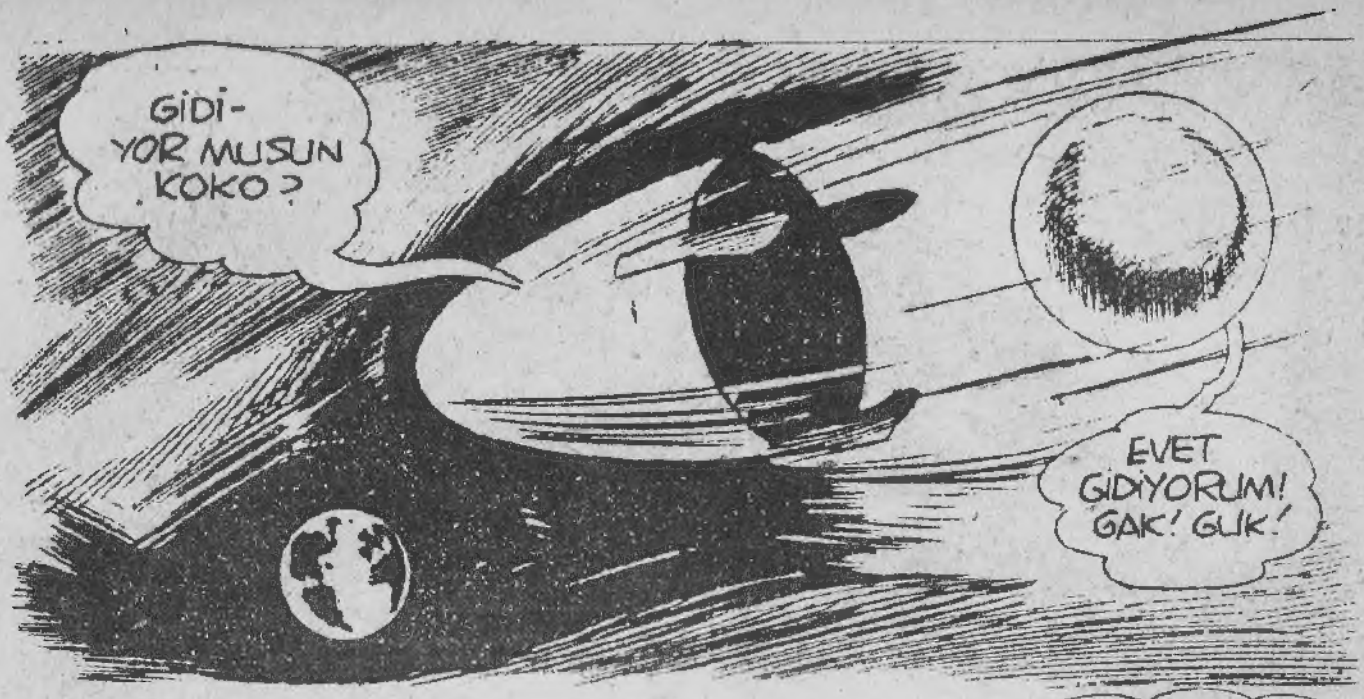
GİDİ-
YOR MUSUN
KOKO?
EVET
GİDİYORUM!
GAK! GUK!

ROBOT KUŞ KOKO, İSTEDİĞİ
ANDA GÖRÜNÜR YA DA GÖRÜN-
MEZ OLABİLME YETENEĞİNE
SAHİPTİ...

777
YERİNDE
DURUYOR
CİM!..
O ZAMAN HE-
MEN BİRLEŞMİŞ
MİLLETLER GENEL
SEKRETERLİĞİNE
GİDELİM..!

AZ SONRA...
SİZ NE DÜŞÜ-
NÜYORSUNUZ?
HİÇ BİR FİKRİM
YOK..!.. 777 OLDU-
ĞUNU SANI-
YORDUM..!

NE YAPMAMIZI ÖNERİYORSUNUZ CİM KOZMOS?
BANA KALIRSA KUVVET OLARAK ORAYA GİTMELİYİZ!..
YANİ YANINIZA BİR MAVİ BAŞLIKLILAR BİRLİĞİ Mİ ALMAK İSTİYORSUNUZ?
AYNEN!..
BU YENİ GEZEGEN ORAYA UZAY MANZARASINI GÜZELLEŞTİRMEK İÇİN GELMEDİ! ONU ORAYA YERLEŞTİRMEYİ BAŞARANLARIN NİYETLERİ DE KÖTÜ!.. BUNU BANA HAZIRLADIKLARI KARŞILAMA TÖRENİ DE KANITLIYOR!
ORAYA GİDİP, KEŞİF YAPMAKLA DA KALMADAN, ONLARDAN ÖNCE SALDIRIYA GEÇMELİYİZ..!

GÖRÜŞLERİNİZİN DOĞRULUĞUNDAN KUŞKUM YOK!.. SİZE YEŞİL IŞIK YAKIYORUM..!
ERTESİ SABAH SPİTZ ÜSSÜNDE...
DÖRT... ÜÇ... İKİ... BİR... SIFIR!..
RROOMM!
KUMANDANDAN, GEMİ KUMANDANLARINA!.. OTOMATİKTEN, EL KUMANDASINA GEÇİN..!

YÖRÜNGEYE YERLEŞİN!..
TAM MANEVRAYI BİTİRECEK ZAMAN BULMUŞLARDI Kİ...
DÖRT SAAT MESAFEDE YABANCI ARAÇLAR!..
YABANCI VE DÜŞMANCA DAVRANIŞLI...
ŞLAF!
ŞLAF!
AYNI ANDA ARAÇLARDAN TOPLAR YAĞMAĞA BAŞLADI...
BANG!
BANG!
BANG!

PATLAYAN TOPLAR DAĞILMAK YERİNE AÇILIYORLARDI...

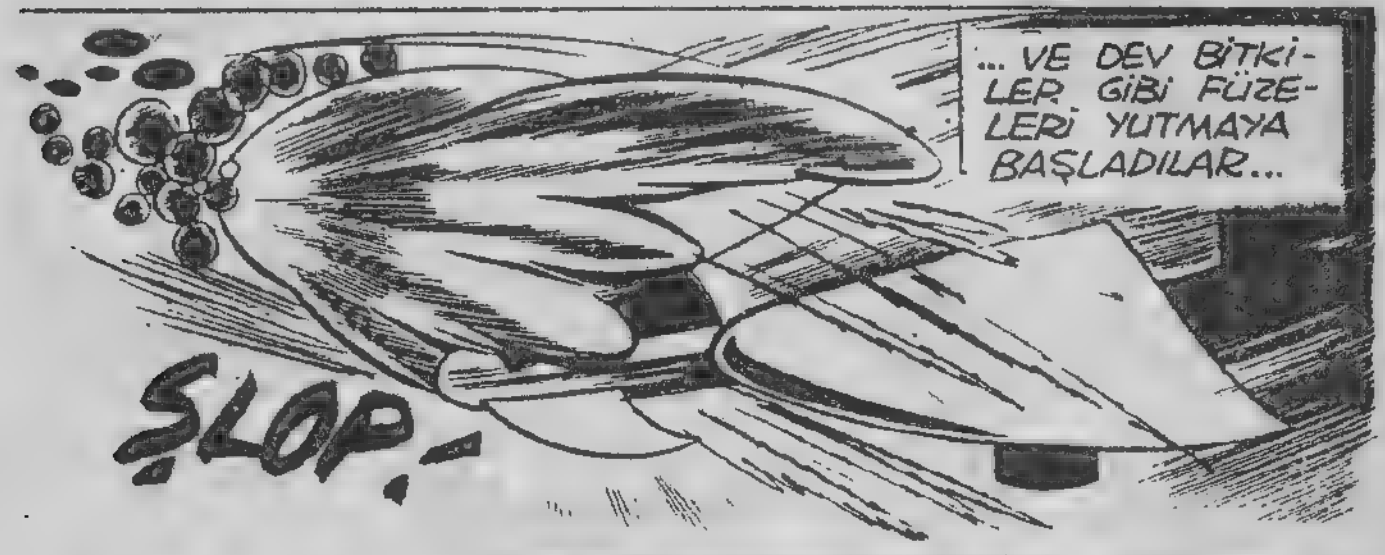
... VE DEV BİTKİLER GİBİ FÜZELERİ YUTMAYA BAŞLADILAR...
ŞLOP!

HEPİNİZİ YUTMASINA FIRSAT VERMEDEN, BOMBALARINIZI ATEŞLEYİN!..

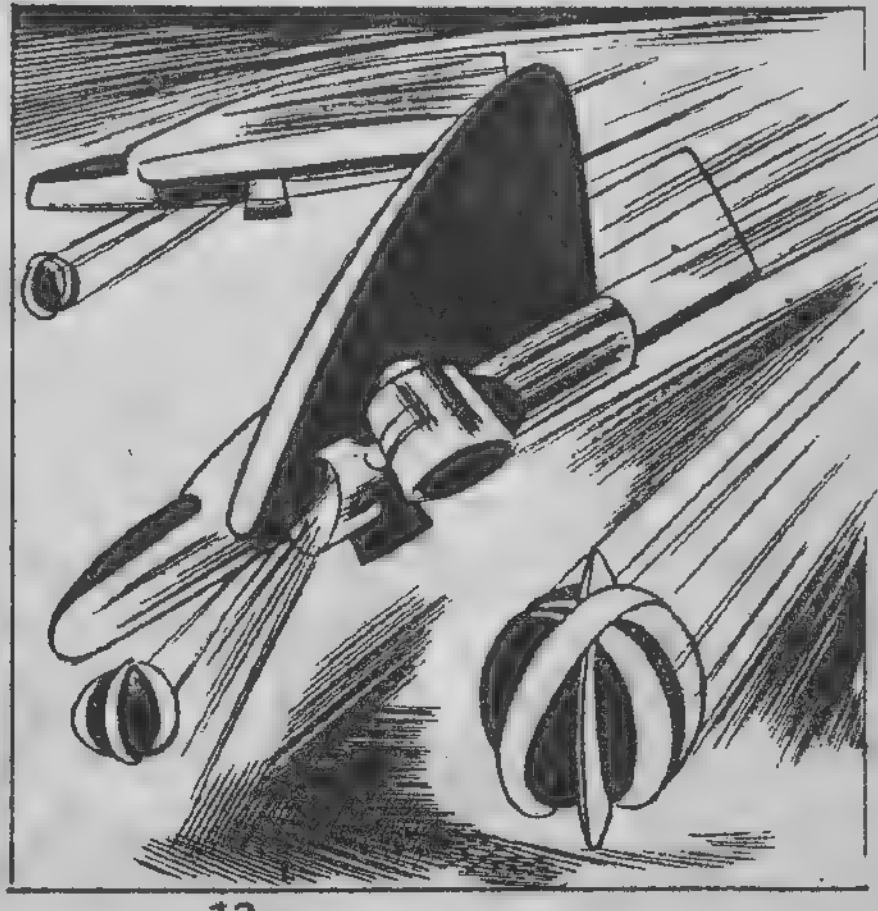

ANİDEN ATEŞLENEN BOMBALAR, YUTUCU TOPLARI BİR ANDA YOKETTİLER...
BANG BANG
KUMANDANDAN HEPİNİZE!.. BRAVO! ŞİMDİ BENİ TAKİP EDİN!..
FÜZELER BAŞKA BİR ENGELLE KARŞILAŞMADAN GEZEGENİN YÜZEYİNE İNDİLER...
HEMEN KAYALARIN ARKASINA GİZLENİN! BEN KOKO İLE BİR KEŞİF YAPACAĞIM!..

GELİ-
YOR MUSUN
KOKO?
GAK! GUK!
GÖLGEN GİBİ
PEŞİNDEYİM.!..
BİRDEN...
MANTAR GİBİ
BİTİYORLAR!
EVET! AZ SONRA
BU "MANTAR"-
LARDAN ROBOT
BİRLİKLERİ ÇIKA-
CAKLAR.!. HEMEN
BİZİMKİLERE HABER
VERELİM.!..
ATEEEŞŞŞ!

SAVAŞ...
... KISA ZAMANDA ...
... BİRLEŞMİŞ MİLLETLER ASKERLERİ İÇİN BİR FELAKET OLDU...
... KOKO'NUN DA YARDIMIYLA, CİM KOZMOS ELİNDEN GELENİ YAPMAYA ÇALIŞIYORDU...
CİM SAĞINA DİKKAT ET!

CİM SOLUNA DİKKAT ET!..
BOŞUNA PEŞLERİNE DÜŞMEYİN!.. 'GELİN FÜZELERE DÖNELİM!..
HERKES İÇERİ!
ANİ BİR KALKIŞ OLDU BU...
RROOMM!

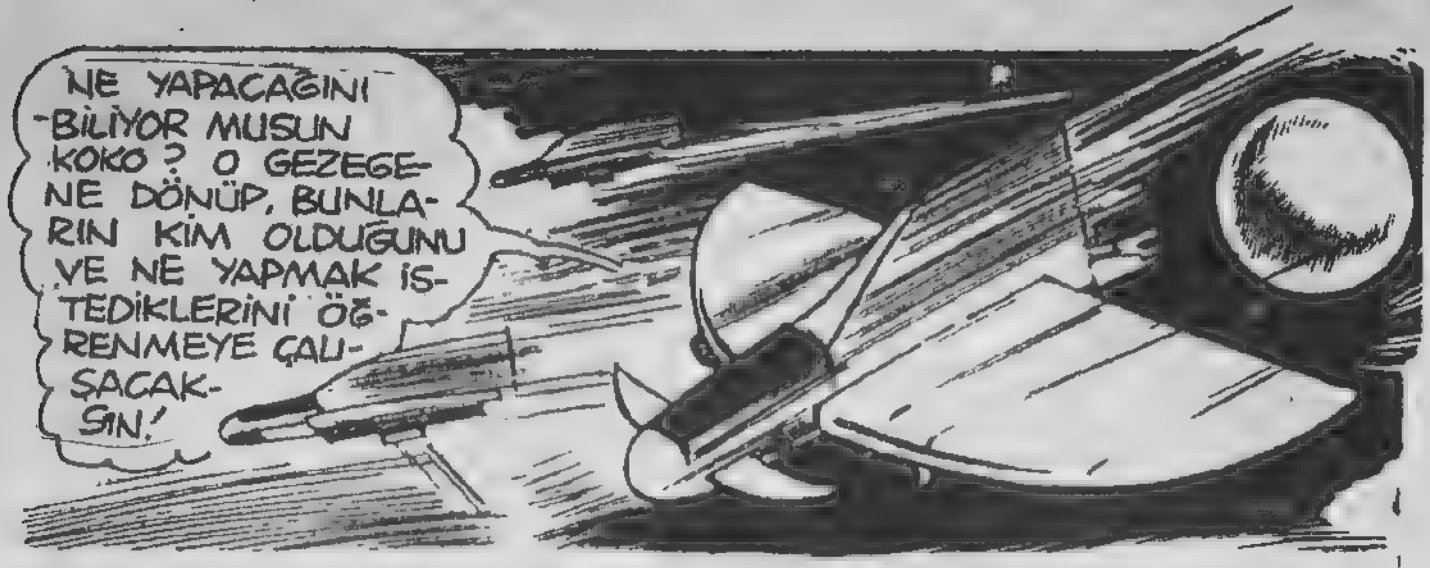
NE YAPACAĞINI BİLİYOR MUSUN KOKO? O GEZEGENE DÖNÜP, BUNLARIN KİM OLDUĞUNU VE NE YAPMAK İSTEDİKLERİNİ ÖĞRENMEYE ÇALIŞACAKSIN!

BEN DE OLMASAM HEM KÖR HEM DE SAĞIRSIN! SENİN GÖZLERİN VE KULAKLARINIM!
TAMAM ÖYLEYSE! GEZEGENE GİT VE HEM GÖR HEM DE DUY KOKO!

CİM'İN RAPORUNU DİNLEYEN BİRLEŞMİŞ MİLLETLER UZAY SAVUNMA KOMİSYONU BU KEZ O GEZEGENE DAHA GÜÇLÜ VE İYİ DONATILMIŞ BİR ORDU GÖNDERMEYE KARAR VERDİ...
VE TABİİ BU ORDUNUN KUMANDASI SİZİN CİM KOZMOS!
TAMAM! ÖNCE KOKO'NUN GETİRECEĞİ HABERLERİ BEKLEYELİM...

ANCAK O AKŞAM...
BAKIN! GEZEGENİN ETRAFINDA PARLAK BİR HALKA MEYDANA GELDİ...
ATEŞ BÖCEĞİNİ ANDIRIYOR!

IŞIĞI BURAYA KADAR GELİYOR! İNANILIR ŞEY DEĞİL!..
OLACAK ŞEY DEĞİL BU! OLAĞAN-ÜSTÜ!
AZ SONRA...
BU TAŞ AMAN TANRIM!
AYNI ANDA, BU TAŞA BEN-ZEYEN ŞEYLER DÜNYANIN BELLİ BAŞLI KENTLERİNİN TÜMÜNDE... PARİS...
...LONDRA...

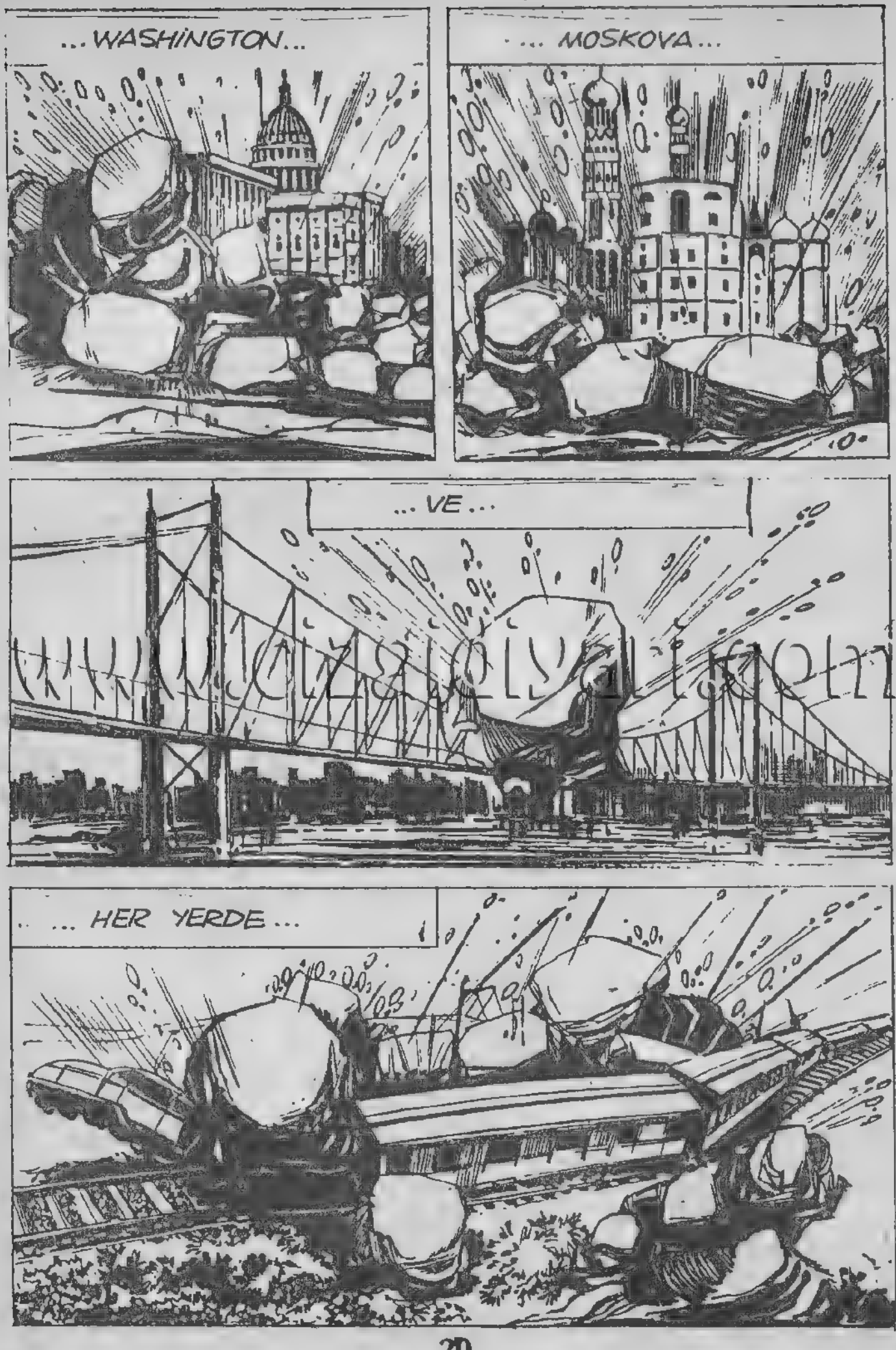
...WASHINGTON...
... MOSKOVA...
... VE ...
... HER YERDE ...

TAŞLAR DÜŞER DÜŞMEZ ERİYEREK, İÇLERİNDE GETİRDİKLERİ ROBOTLARI ORTAYA SALIYORLARDI...
... ROBOTLAR...
...ÖNLERİNE ÇIKAN CANLI CANSIZ HERŞEYİ...
BANG
BANG
BANG
İNSAFSIZCA KULLANDIKLARI DEHŞET VERİCİ BİR SİLAHLA...

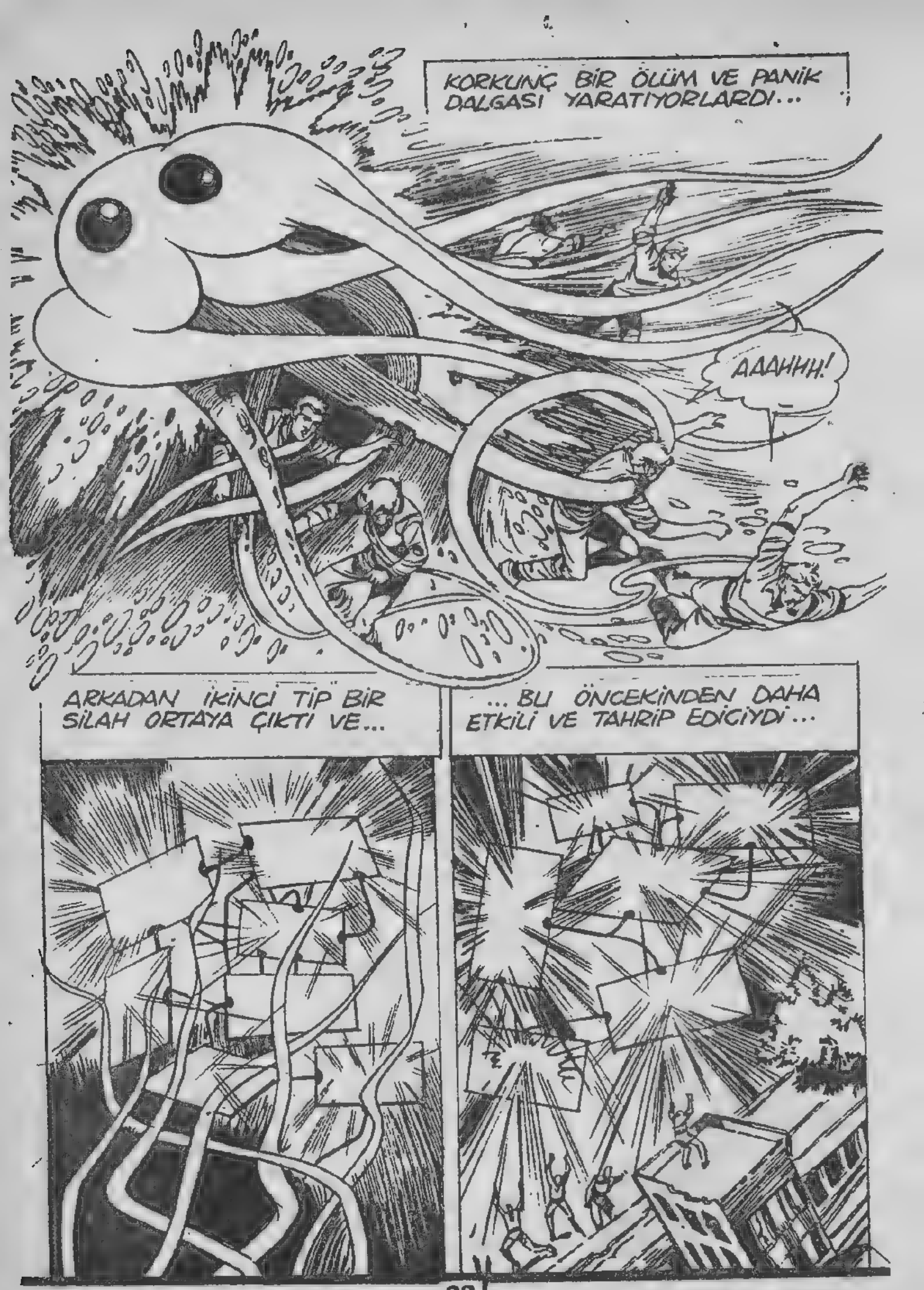
KORKUNÇ BİR ÖLÜM VE PANİK DALGASI YARATIYORLARDI...
AAAHHH!
ARKADAN İKİNCİ TİP BİR SİLAH ORTAYA ÇIKTI VE...
...BU ÖNCEKİNDEN DAHA ETKİLİ VE TAHRİP EDİCİYDİ...

ÖLDÜRME GÜCÜ ÇOK YÜKSEK BİR SİLAHTI BU...
DÜNYANIN TÜM MODERN ORDULARI BEŞ KITADA AYNI ZAMANDA HÜCUMA GEÇMİŞLERDİ AMA...
CİM KOZMOS AZ SONRA SPİTZ ÜSSÜNE ULAŞTI VE...

TAŞ SANDIĞIMIZ ŞEYLERDEN ÇIKANLARI GÖRDÜNÜZ! DEMEK ONLAR NAKLİYE ARACIYMIŞ!..
PEKİ DÜNYAYA NASIL ULAŞTILAR?
BUNLAR GÖNDERİLDİKLERİ YERDE MADDELEŞİYORLAR!.. BUNA ŞÜPHE YOK! KOKO'DA BÖYLE YA!..
ZATEN KOKO'YU DAHA FAZLA BEKLEYEMEYİZ! YOLA ÇIKMAMIZ GEREK!
OLUR! BEN ONU YOLDA ARARIM!..
ELLİ KADAR FÜZE AYNI ANDA ARKALARINDA PORTAKAL RENGİ BİR IŞIK DENİZİ BIRAKARAK HAVALANDILAR...
RROOMM!

FÜZENİN İÇİNDEKİLER UZAY SAVAŞLARI İÇİN ÖZEL OLARAK YETİŞTİRİLMİŞ KOMANDOLARDI...

BEN CİM! BENİ DUYUYOR MUSUN KOKO?

DUYUYORUM! ŞU ANDA GEZEGENİN KONTROL MERKEZİNDEYİM... GAK!

İŞİMİZE YARAYACAK BİLGİLER EDİNEBİLDİN Mİ KOKO?

EVET! DÜŞMANIMIZ BİR KEZ DAHA 777! BURADA YANIMDA DURUYOR! KUMANDA ALETLERİNİN BAŞINDA!
OLAMAZ! 777 HÜCRESİNDE DEĞİL Mİ?
HAYIR DEĞİL! BURADA YANIMDA DİYORUM YA! GAK! GUK!
NEYSE BUNU DAHA SONRA ANLARIZ! DAHA BAŞKA NE BULDUN?

777'; "421„ ADINI VERDİĞİ İKİ DEV MOTOR SAYESİNDE İ-LERLİYOR!..
ELİNDE İSTEDİĞİ ANDA ROBOTLARI YOK EDİP TEKRAR GEREKEN YERDE MADDELEŞTİREN BİR CİHAZ VAR! 777'Yİ YENMENİN TEK YOLU BU CİHAZI YOK ETMEK!..
TAMAM!..
HA UNUTU-YORDUM! 777 ŞU ANDA SİZİ GÖRDÜ VE YOK ETMEYE HAZIRLANIYOR!

BİR DAHA SEPERE UNUTMAMAYA ÇALIŞ KOKO!
KLİK!
BEN 777! DÜNYA FÜZELERİNİ EN KISA ZAMANDA YOK EDİN! HİÇBİRİ KURTULMAMALI!
AYNI ANDA YERDEN BİR SÜRÜ FÜZE RAMPASI FIRLADI VE...
... İÇLERİNDEN UÇAN ROBOTLAR CEHENNEMİ BİR HIZLA ÇIKTILAR...

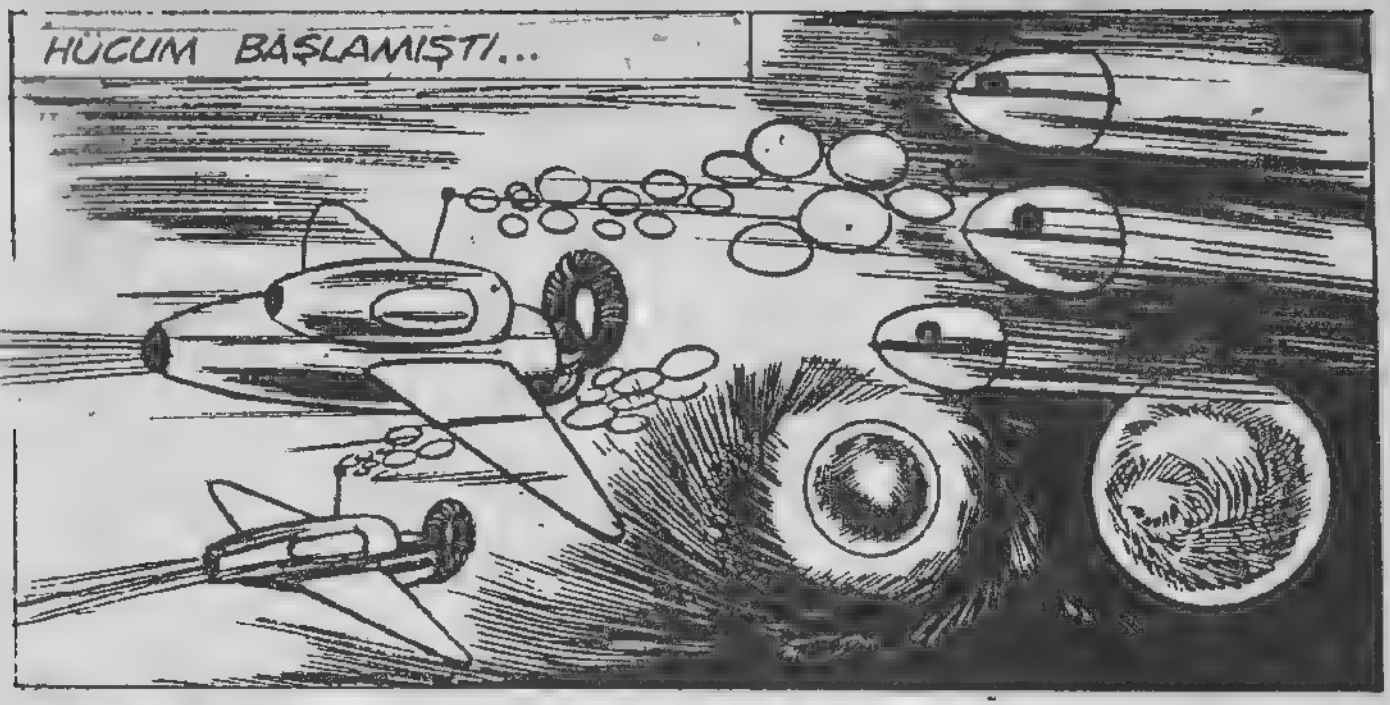
HÜCUM BAŞLAMIŞTI...

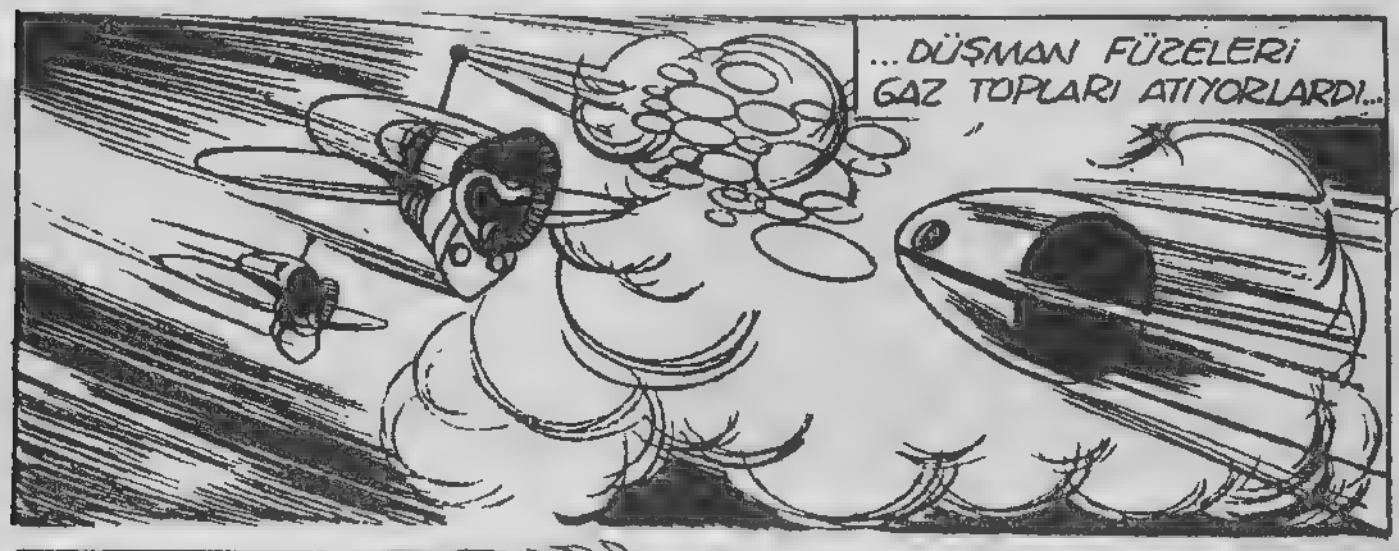
...DÜŞMAN FÜZELERİ GAZ TOPLARI ATIYORLARDI...

CİM KOZMOS-DAN FÜZELERE! ATEEEŞŞŞ!.. ŞU GAZ BULUTU-NU YARIN!
?!

VIT T !
VIT T !

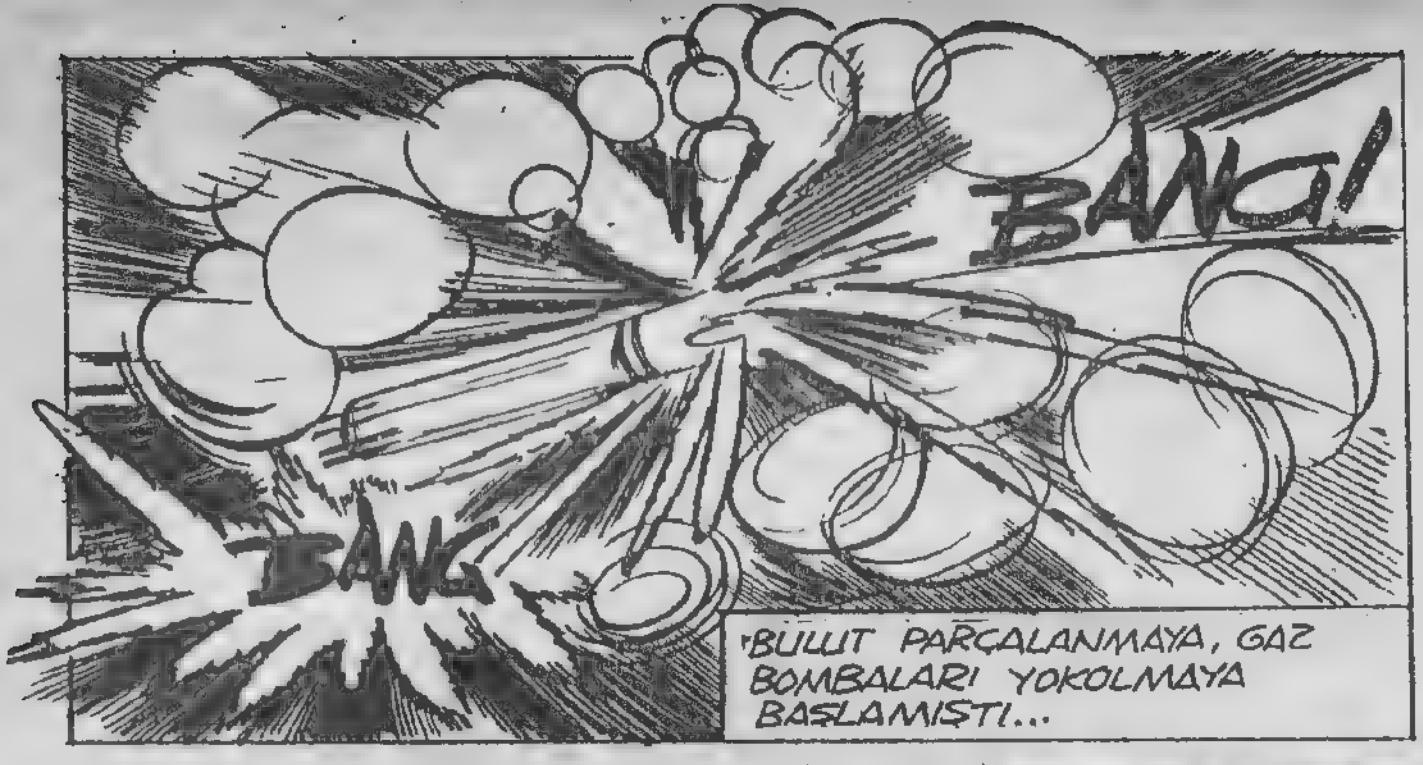
BANG!
BANG
BULUT PARÇALANMAYA, GAZ BOMBALARI YOKOLMAYA BAŞLAMIŞTI...

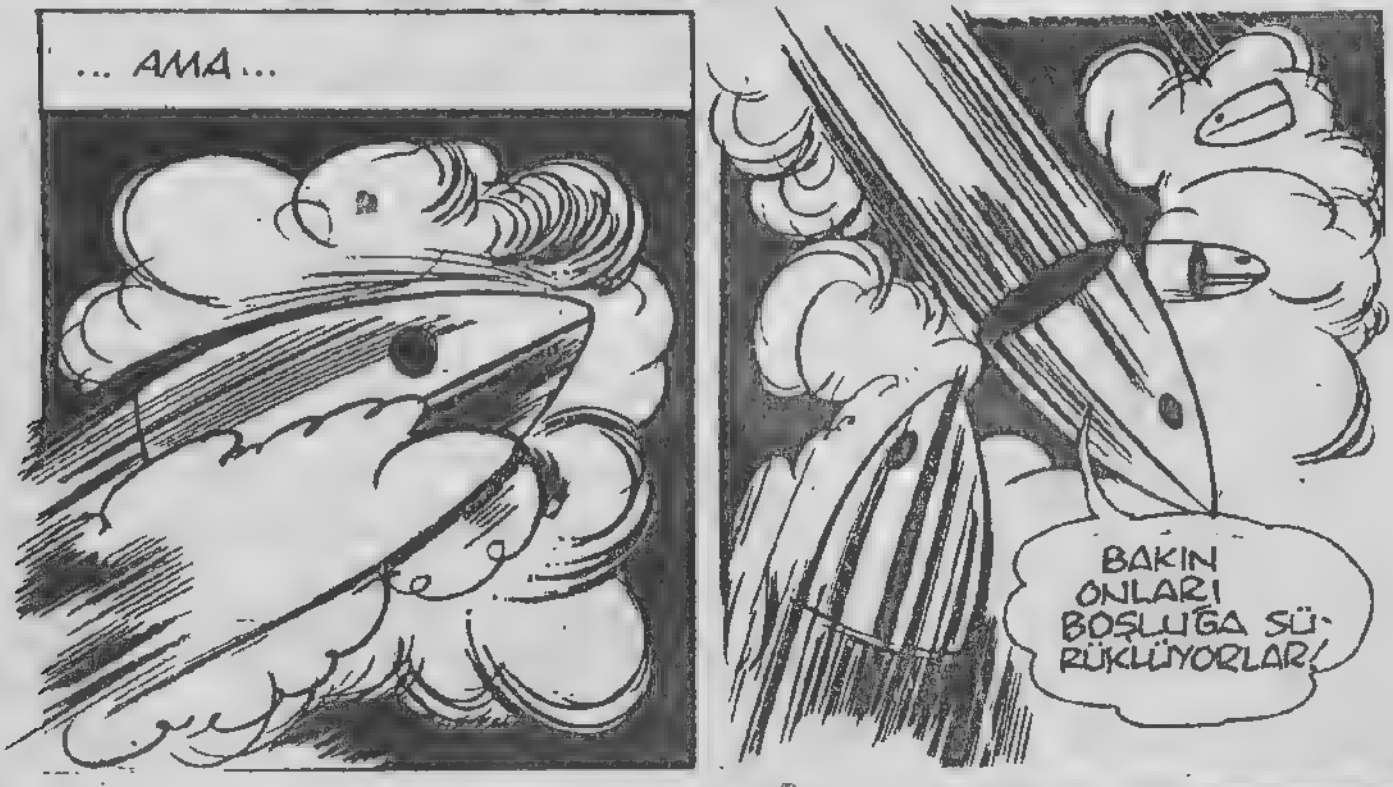
... AMA...
BAKIN ONLARI BOŞLUĞA SÜRÜKLÜYORLAR!

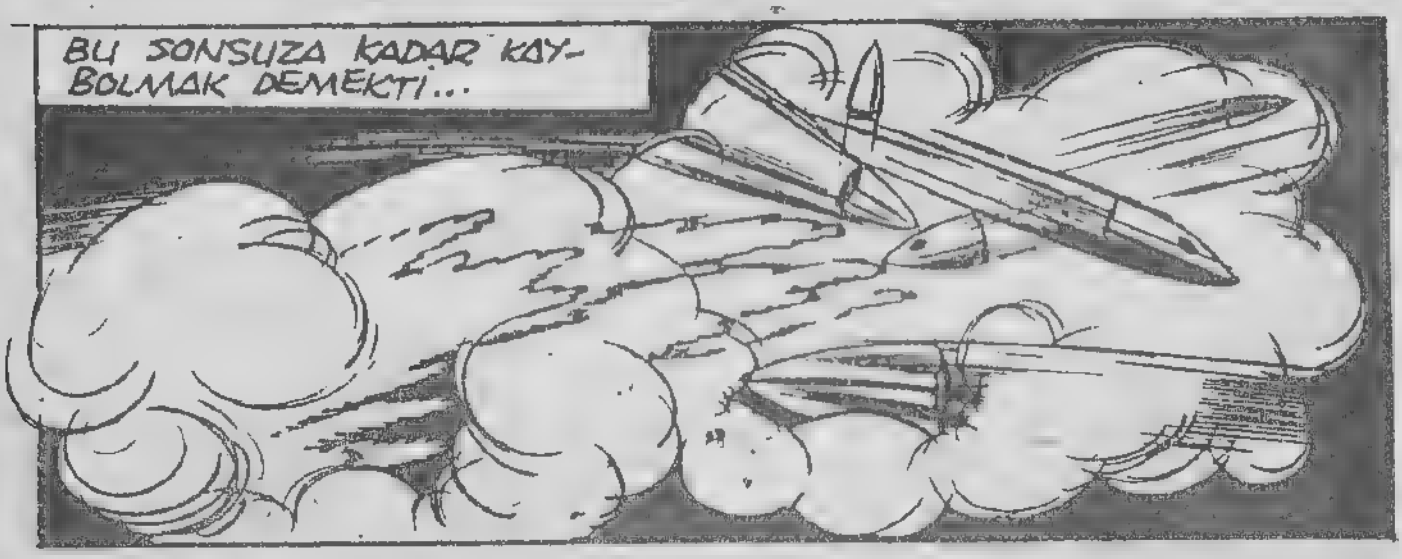
BU SONSUZA KADAR KAYBOLMAK DEMEKTİ...

BEN KUMANDAN! ROBOTLARI ATEŞE TUTUN!..
VJTT!
VJTT!
BANG
BANG
TÜM FÜZELERE! İNİYORUZ!.. UNUTMAYIN KARE BİÇİMİNDE BİR DÜZENLE KONACAĞIZ!

AZ SONRA FÜZELERİN ÜÇÜNCÜ BÖLMELERİ AÇILARAK ORTAYA, KAPSÜLLER ÇIKTI..
GEZEGENE DOĞRU PİKE ETMEĞE BAŞLADI-LAR...
...AZ SONRA İNİŞ BAŞLAMIŞTI...
TOPÇULARI İNDİRİN!.. YAYGIN DÜZEN!..

CİM KOZMOS TOPÇULARIN YAYILMA OPERASYONUNDAN YARARLANIP 777'NİN GİZLENDİĞİ BLOKA GİRMEYİ PLANLAMIŞTI...
TOPÇULARIN GÖREVİ DURMADAN ROBOT PÜSKÜRTEN KULELERİ YOK ETMEKTİ...
GERÇEKTENDE...
ATEŞ! ATEŞ! DURMAYIN!

FVVV!
FVVV!
FVVV!
AZ SONRA UZAKTAN KUMANDALI "KÖSTEBEK„LER DE HAREKETE GEÇİNCE...

BANG! BANG!
GARÇ!

TAM ZAMANI ŞİMDİ!

PLANIMİN İLK SAFHASI TAM DÜŞÜNDÜĞÜM GİBİ GERÇEKLEŞTİ..!
ŞİMDİ KOKO'YU BULALIM..!
BENİ DUYUYOR MUSUN ?
MÜKEMMEL DUYUYORUM! KULAĞIM SAĞIR DEĞİL YA! GAK!

GEZEGENDE KALAN İLK, DÜNYA ASKERLERİ NE OLDU?
ÖLDÜLER!
HEPSİNİN İNTİKAMINI BU GÜN 777'DEN ALACAĞIZ!
DEMİN SÖZÜNÜ ETTİĞİN KUMANDA MERKEZİNE GİT VE BENİM DE ORAYA GELMEMİ SAĞLA! NASIL YAPACAĞINI BİLİYORSUN!

FLOŞK!
TAMAM!
GAK! GAK!
GAK! GAK!
BİP
BİP
BİP
TAMAM! İŞTE BULUŞTUK!..

BÜTÜN BUNLARI YIKACAĞIM!
NE YAPACAK-SIN?
CIZZ
CIZZ
CIZZ
CIZZ

777'Yİ YAKALAMAK İÇİN BİR DAKİKA YETMİŞTİ...
NASIL OLUYOR DA AYNI ANDA HEM MEKSİKA'DAKİ HÜCRENDE, HEM DE BURADA OLABİLİYORSUN?
GEZEGEN 1000'DEN GELEN BİR KOMANDO BENİ KURTARIP...
YERİME BENİM AYNIM OLAN BİR ROBOTU BIRAKTI!..
ÖZEL BİR UZAY GEMİSİNE BİNİP 421'E GELDİM..:.

HİKAYENİN GERİSİNİ BİLİYORSUN!
... MÜTHİŞ BİR PATLAMAYLA YOKOLDU...
CİM KOZMOS VE ASKERLER TAM GEZEGENİ TERK ETTİLER Kİ GEZEGEN...
BOOAMM!
TAM ZAMANIYDI!
ZATEN O CİHAZIN YOK OLMASININ GEZEGENİ DE YOK EDECEĞİNİ SANA SÖYLEMİŞTİM... GAK, GUK!
BU SERÜVENİN SONU

Yeni serüven
ÇILDIRAN DÜNYA

İLK KURBANLAR FRANSIZ ASKERLERİ OLDU... ARDENLERDE Kİ 8'İNCİ ZIRHLI BİRLİK...

ASKERLER BİRDEN KIŞLALARI TERKETTİKLERİ GÜN ÂLELADE BİR PAZAR SABAHI SAAT 10.00'DU... YOLLARDA ARABALAR, PİKNİĞE GİDEN İNSANLAR, NEHİR KENARINDA BALIK TUTANLAR KAYNAŞIYORDU...

GÜMBÜRT!

SAAT 10.30'DA ÖLÜ SAYISI YÜZ KİŞİYE YAKLAŞMIŞTI...

TATATATA

... SAAT 11.00'DE İSE ÖLÜ SAYISI YÜZLERCE KİŞİYE YÜKSELMİŞTİ...

BANG!

... VE OLAY YERİNE ÇOK SAYIDA PARAŞÜT İNDİRMEYE BAŞLAMIŞTI...

ÖĞLEYİN TÜM HASTANELER YARALILARLA DOLMUŞTU... SAAT 12.30'DA GENEL KURMAY SIKI YÖNETİM İLAN ETMİŞ...

HASTANE

YENİ GELENLERİN GÖREVİNİN, BİR BAŞKALDIRMAYI YA DA BİR DARBEYİ BASTIRMAK OLDUĞU SANILIYORDU...

OLAY YERİNE VARDIKLARINDA BAŞLARINA GELENİ ANLAYAMAYAN ŞAŞKIN ASKERLERLE KARŞILAŞTILAR.
BİRDEN MÜTHİŞ BİR ÖLDÜRME ARZUSUNA KAPILDIK!..
O ANDA ARTIK KENDİ KENDİMİZ DEĞİLDİK!.. TEK DÜŞÜNCEMİZ ÖLDÜRMEKTİ!.. SONRA BU ARZU BİR ANDA, GELDİĞİ GİBİ SONA ERDİ...
AYNI TÜRDE OLAYLAR ÇEŞİTLİ ÜLKELERDE AYNI SAATTE MEYDANA GELMİŞTİ...
KUZEY AMERİKA
HİNDİSTAN
AFRİKA
JAPONYA
AVUSTRALYA
GÜNEY AMERİKA
BİRLEŞMİŞ MİLLETLER ORTAK SAVUNMA KONSEYİ BİR SORUŞTURMA DÜZENLEMEYE KARAR VERDİ...
BU GÖREVİN CİM KOZMOS'A VERİLMESİNİ TEKLİF EDİYORUM!..
KABUL!..

ON BEŞ DAKİKA SONRA... 1
KİM O GAKLAYAN?
BİRLEŞMİŞ MİLLETLER GENEL SEKRETERİ! NEDEN DÜNYANIN ÇEŞİTLİ YERLERİNDE ASKERLERİN GEÇİCİ BİR DELİLİĞE KAPILDIKLARINI ARAŞTIRMAMIZI İSTİYORLAR..!
CLIC!
PEKİ BUNU NASIL GUKLAYACAKSIN?..
BASİT! OLAY YERİNE GİDİP İNCELEMELERDE BULUNACAĞIZ..!
İŞE FRANSA'DAN BAŞLAYACAĞIZ..! CİNNET GETİREN ASKERLER İLK BURADA GÖRÜLDÜ..!
İSTEDİĞİ ANDA RÜZGAR, ATEŞ, VE SU HALİNE DÖNÜŞEBİLME YETENEĞİ OLAN CİM KOZMOS, BİR ANDA RÜZGAR ŞEKLİNE GİRDİ...
ÇABUK OL CİM..!

İSTEDİĞİM ANDA DÜNYANIN ÖBÜR UCUNDA ORTAYA ÇIKABİLİRİM... NEREYE GİDECEĞİNİ SÖYLE DE SENİ ORADA BEKLEYEYİM...

TAMAM KOKO! FRANSIZ ARDEN'LERİNDE, LONGWY'DE 8'İNCİ ZIRHLI TÜMENİN KARARGAHINDA BULUŞALIM...

FLOŞK!

BİRAZDAN BULUŞURUZ...

CİM KOZMOS VE KOKO DÜNYA'YI CEPLERİNİN İÇİ GİBİ BİLİYORLARDI...

AŞAĞIDA KOZMOS'UN YOLA ÇIKTIĞI PASİFİK İLE FRANSA ARASINDA BİR YERDE...

BİRLEŞMİŞ MİLLETLER GENEL SEKRETERİ İLE CİM KOZMOS ARASINDA GEÇEN KONUŞMAYI KAPTIM...

GENEL SEKRETER BİLDİĞİNİZ KONULARLA İLGİLİ OLARAK CİM KOZMOS'U GÖREVLENDİRDİ.!
BUNU BEKLİYORDUM.! ARAŞTIRMALARINA NEREDE BAŞLADIĞINI ÇABUK ÖĞRENSİNLER.!..
EMREDERSİNİZ BAY TAŞBAŞİNG!
AZ SONRA...
FRANSA'DAYMIŞ BAY TAŞBAŞİNG! ŞU ANDA 8'İNCİ ZIRHLI TÜMENİN KUMANDANIYLA GÖRÜŞÜYOR!.
GÜZEL! FRANSA'DAKİ AJANLARIMIZIN ŞEFİNE HABER VERİN! NE YAPMASI GEREKTİĞİNİ BİLİYOR!..

EMİR GECİKMEDEN YERİNE GETİRİLDİ...
MERKEZ "A" "B" HÜCRESİNİ ARIYOR." B" BENİ DUYUYOR MUSUNUZ?

CİM KOZMOS VE KOKO, YENİ BİR ŞEY ÖĞRENEMEDİKLERİ KARARGAHTAN TAM AYRILIYORLARDI Kİ...
ALBAYIM! RADYODAN ALDIĞIMIZ HABERE GÖRE MONTERGEX BARAJINDA ÇALIŞAN İŞÇİLER BARAJI HAVAYA UÇURMUŞLAR!..
RADYO

BARAJDAN BOŞALAN MİLYONLARCA METREKÜP SU, HİDROLİK SANTRALİ BİR ANDA YERLE BİR ETMİŞ...
BAM!

ARKASINDAN DA TÜM ÇEVRE KÖYLERİ...

KÖPRÜLERİ, DEMİR YOLLARINI SİLİP SÜPÜRMÜŞ...

İŞÇİLER ŞİMDİ DE ELLERİNDEKİ BULDOZERLERLE HALKA SALDIRMIŞLAR..!
CİM KOZMOS ANİDEN...
HAYDİ KOKO GİDİYORUZ!
BÖYLE ŞEY DE HİÇ GÖRMEMİŞTİM!
FLOŞK!
AZ SONRA CİM BİR KASABANIN ÜZERİNDEYDİ...

KOKO'DA ÇABUCAK MADDELEŞTİ...
NİHAYET GAKLAYABİLDİN CİM! ÖMRÜM SENİ BEKLEMEKLE ZİYAN OLUYOR!..
HAYDİ BAKALIM GEVEZE! KES SESİNİ DE YARDIM ET! ŞU TIRLAKLARI DURDURALIM!
KUSURA BAKMA AHBAP! ASPİRİN ALIRSAN BAŞININ AĞRISI GEÇER!..
HAH TAMAM! OLDU İŞTE!..

KOKO ADAMLARIN GÖZLERİNİN İÇİNE BAKARAK ONLARI HİPNOTİZE EDİYORDU...

AMA ADAMLARI DURDURMAYI BAŞARIYORSA DA, BULDOZERLERİ DURDURMAYI BECEREMİYORLARDI...

MAĞ GARÇ!

BULDOZERLER DE, FİLLER GİBİ MAĞAZALARA GİRMEK İÇİN YAPILMAMIŞLARDIR.! ASLINDA AMA BAZEN... GAK! GAK!

KOZMOS TAM BİR DELİYİ DAHA UYUTMAYA ÇALIŞIYORDU Kİ, ÜÇ ADAM ARABAYLA YAKLAŞTILAR VE...

TEHLİKEYİ GÖREN CİM BULDOZERDEN ATLADI VE...
PLOF
AH!
ŞIRINGA OMUZUNA SAPLANMIŞTI...
ARKADAN KOKO HÜCUMA UĞRADI...
TA TA TA TA
MAGNUS

OLDU ARKADAŞLAR! KUŞU VURDUM! SABUN KÖPÜĞÜ GİBİ PATLAYIP YOK OLDU!..
FLOŞK!
BAYGIN YATAN CİM'İ DE ALARAK YOLA KOYULDULAR...
TAŞBAŞİNG'İN FRANSIZ AJANLARI HİÇ BİR ŞEYİ TESADÜFE BIRAKMAMIŞLARDI...

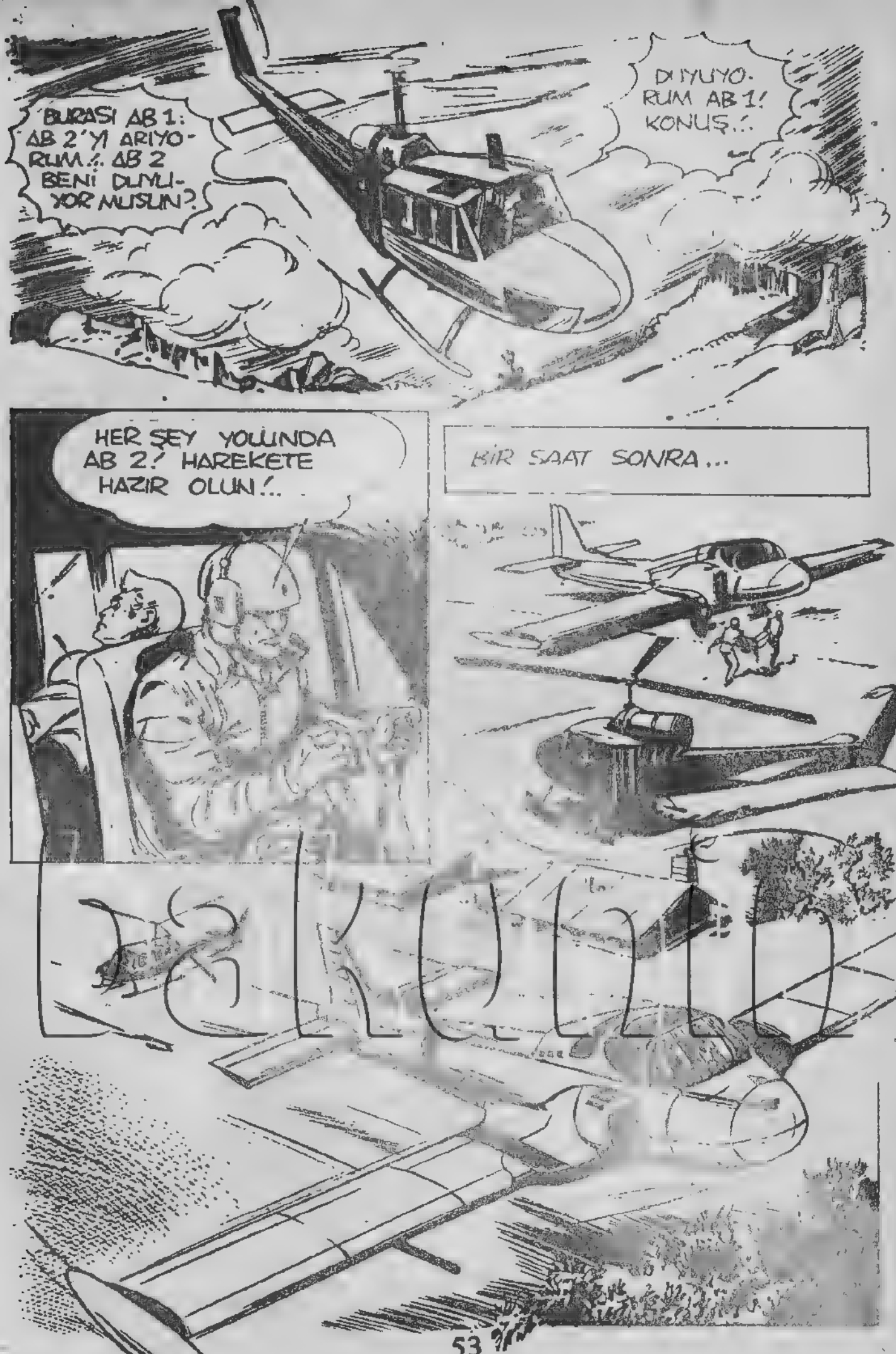
BURASI AB 1: AB 2'Yİ ARIYORUM.!. AB 2 BENİ DUYUYOR MUSUN?
DUYUYORUM AB 1! KONUŞ.!.
HER ŞEY YOLUNDA AB 2! HAREKETE HAZIR OLUN!..
BİR SAAT SONRA...

BURASI AB 2! "A"YI ARIYORUM.!..
KONUŞUN!.. DUYUYORUZ!
MERKEZE HABER VERİN!.. PAKETİ ALDIK, YOLDAYIZ.!..
HALA BAYGIN DURUMDA OLAN CİM KOZMOS BİR YANDAN DA KABUS GÖRÜYORDU...

AL BA-
K LIM ALÇAK.
MAHLUK.!
BAS
GERİ CA-
NAVAR.!..

KOKO ORTAYA ÇIKTIĞINDA CİM HÂLÂ UYANMAMIŞTI...
ÖYLE TATLI UYUYOR Kİ... UYANDIRMAK İÇİMDEN GELMİYOR!..
KOKO, CİM'İN YÜZÜNE BİRLİKTE GELDİKLERİ KOZMOSİA GEZEGENİNDE "O„ SUYU DENİLEN SIVIDAN SERPTİ... UYKU İLACININ ETKİSİ KAYBOLMAYA BAŞLAMIŞTI...
NEREDEYİZ?..
BİR UÇAKTA! BİLİNMEYEN BİR YÖNE DOĞRU GİDİYORUZ!..

NE OLDU BANA?
ZENGİN BİR AİLENİN ÇOCUĞU GİBİ KAÇIRILDIN..!
YA SEN?
BEN BİRDEN YAKALANIP ARABANIN BAGAJINDA ORTAYA ÇIKTIM! HERİFLER MAKİNELİYLE TÜYLERİMİ TARAMAK İSTEMİŞLERDİ..!
BANA MAKİNALIYLA ATEŞ EDEN APTAL DA BENİ YOK ETTİĞİNİ GAKLADI..! UYGUN ZAMANI BEKLEYİP ORTAYA ÇIKTIM İŞTE!..
DEMEK Kİ OLANLARDAN BİR CİNAYET ÖRGÜTÜ SORUMLU..! KAÇIRILMAM DA BUNU KANITLIYOR..!
BARAJ İŞÇİLERİ KENDİLİKLERİNDEN DELİRMEDİLER AMA DELİ EDİLDİLER..! BİZ BU OLAYIN NASIL OLDUĞUNU BULMALIYIZ..!

PEKİ BANA TEŞEKKÜR GAKLADIN MI? YOKSA BEN Mİ DUYMADIM?..
TEŞEKKÜR EDERİM KOKO! BEN DE BİR GÜN BUNUN KARŞILIĞINI VERİRİM!.. TRANSİSTÖRLERİNDEN BİRİ GAK-GUK ETTİĞİ GÜN ONU BEN DEĞİŞTİRECEĞİM!
BENİM TRANSİSTÖRLERİM GAYET İYİ DURUMDALAR! ŞİMDİ NE GAKLAYACAĞIZ?..
SEN GENE YOKOL! BEN UYUYAN ADAM NUMARASINA YATACAĞIM VE BEKLEYECEĞİM!..
BU UÇAK BAKALIM BİZİ NEREYE GÖTÜRECEK? BÖYLECE BİR ÇOK SORULARIMIZIN DA CEVABINI ALACAĞIZ!..

EVET ORADA SONUNUZ DA GELECE!..! ŞİMDİLİK TEKİ AR KABUSLAR ALEMİNE YOLLANIN BAKALIM!..

YOO! GEÇTİ ARTIK! BİR KERE, OLUR O!..

PLOF

HEEY! BU BÜYÜCÜ MÜDÜR NEDİR?..

ATEŞ TOPU HALİNE GELEN CİM...

... UÇAĞIN DUVARINI MUM GİBİ ERİTİP ÇIKTI...
AFFERİM OĞLUM!..
ŞİMDİYE KADAR GÖRDÜĞÜM EN KUVVETLİ KAYNAK MAKİNESİSİN!..
SEN DE EN GEVEZE PAPAĞANDAN BETERSİN!...
DİKKAT ET KOKO!..
KONTROLSUZ KALAN UÇAK ONLARIN ÜSTÜNE DOĞRU DÜŞÜYORDU...

UÇAKLA BİRLİKTE BİZİM PLANIMIZ DA SUYA DÜŞMÜŞ OLUYOR!..
FOŞURT!
N'APARSIN, HAYAT BU! HAYALLER YA UÇUP GİDER, YA DA SUYA GAKLAR YOK OLUR!..
UÇAĞIN GİDECEĞİ YERİ ÖĞRENMENİN YOLUNU BULDUM GALİBA! YÜZEN ADAMIZA GİDELİM!..
SONRADAN...

GEL PEŞİMDEN KOKO!
UÇUŞ ANINDAKİ ROTASINA BAKILIRSA, UÇAK AMERİKA'YA DOĞRU GİDİYORDU..!
HATTA FLORİDA'YA DOĞRU YOL ALDIĞINA EMİNİM..!
FBI AJANLARINDAN, BU BÖLGEDEKİ BÜTÜN ÖZEL HAVAALANLARININ LİSTESİNİ ÇIKARIP, FOTOĞRAFLARINI ÇEKMELERİNİ VE SAHİPLERİ HAKKINDA DA SORUŞTURMA YAPMALARINI İSTEYECEĞİM..!

ARALARINDA ŞÜPHELİ BİRİ VARSA ÇIKAR ORTAYA..!
AFFERİM OĞLUM!.. TAM ÜSTÜNE BASTIN!.. İKİ PUAN, BİR ŞAMPUAN KAZANDIN! NEREDEYSE GERÇEKTEN AKILLI OLACAĞINA GAKLAYACAĞIM SONUNDA..!

AYNI ANDA BAŞKA BİRİSİ DE AKLINI KULLANMAKLA MEŞGULDÜ...
CİM KOZMOS VE ROBOT KUŞU KAÇTILAR BAY TAŞBAŞING!.. ONLARI TAŞIYAN LIÇAK DA DENİZE DÜŞTÜ..!

BÖYLE OLMASAYDI DAHA İYİYDİ AMA, GENE DE FAZLA ÜZÜLECEK BİR DURUM YOK ORTADA!.. NASIL OLSA YERİMİZİ BULAMAZLAR VE BULABİLMELERİ DE İMKANSIZ..!

BİRAZ DAHA BEKLESİNLER, SONUNDA BİZ KAZANACAĞIZ..!
BUNDAN EMİNİM BAY TAŞBAŞİNG!..

ŞİMDİ ADAMLARIMIZA KARARLAŞTIRILAN YERDE HAREKETE GEÇMELERİ İÇİN EMİR VERİLSİN!
HEMEN BAY TAŞBAŞING!
ERTESİ GÜN AMERİKAN HAVA KUVVETLERİNE AİT KEŞİF UÇAKLARI ÇEVREYİ ARAŞTIRIRKEN...
FBI AJANLARI DA DURMADAN ÇALIŞIYORLARDI...
AYNI ANDA DA DÜNYA'NIN HEMEN HEMEN TÜM ÜLKELERİNDE CİNAYET KRİZİNE KAPILANLAR ÖLÜM VE DEHŞET SAÇIYORLARDI... DENİZCİLER...
GARG
BANG!

...HAVA-CILAR...
BOMM
BOMM
... İTFAİYECİLER...
HAYVANLAR BİLE BU KRİZE KAPILMIŞLARDI... FİLLER...
... ARSLANLAR... KAPLANLAR... TİMSAHLAR...KORKU VE ÖLÜMÜ PEŞLERİNDE SÜRÜKLÜYORLARDI...

BİR SÜRE SONRA DÜNYA'NIN ÇEŞİTLİ ÜLKELERİNİN BAŞKANLARI, BU FELAKETİN NEDENİNİ AÇIKLAYAN BİR MESAJ ALDILAR...

BURASI, ULUSLARARASI BİR TERÖR ÖRGÜTÜNÜN MERKEZİ..! ÖRGÜTÜMÜN ADI DİPLOMORTO'DUR... BENDE ÖRGÜTÜN BAŞKANIYIM...

DÜNYA'NIN ÇEŞİTLİ ÜLKELERİNDE MEYDANA GELEN OLAYLARI BEN YARATTIM..!

BİRLEŞMİŞ MİLLETLER'E BAĞLI TÜM ÜLKELERİN BİRLEŞİP... BANA BİR MİLYAR DOLAR FİDYE VERMELERİNİ İSTİYORUM..!

AKSİ HALDE BAŞINIZA GELEN FELAKETLER DAHA DA BÜYÜK BOYUTLARA ULAŞACAKTIR!.. BEŞ GÜN İÇİNDE PARAYI İSTİYORUM..!

PARAYI CUMARTESİ GÜNÜ BEKLİYORUM!.. PARAŞÜTLE ATLANTİK'İN ÜZERİNDE ATILMASINI İSTİYORUM!.. MİAMİ İLE MARSİLYA VE NEW YORK İLE LİZBONDAN ÇEKİLECEK ÇİZGİLERİN KESİŞTİĞİ NOKTAYA ATILACAKTIR!.
FBI VE HAVA KUVVETLERİNİN ARAŞTIRMALARINDAN SONUÇ ALAMADIK! NE YAPMALIYIZ!.. PARAYI ÖDEMELİ MİYİZ?
PARAYI VERMEZDEN ÖNCE CİM KOZMOS'U UYARALIM!..
KENDİNİ BEĞENME TRANSİSTÖRÜN MÜTHİŞ ISINIYOR OLMALI KOKO'CUĞUM!..
BEN OLMASAM TEKERLEKSİZ BİR ARABA, KANATSIZ BİR UÇAK GİBİ GAKLARSIN!.
HEMEN HABERİ ALAN CİM YENİ BİR PLAN HAZIRLADI...
SANA İHTİYACIM OLACAK KOKO!..
DAİMA İHTİYACIN VARDIR BANA!..

BANA İHTİYACIN OLDUĞUNU GAK-LAMADIN MI?
EVET!..

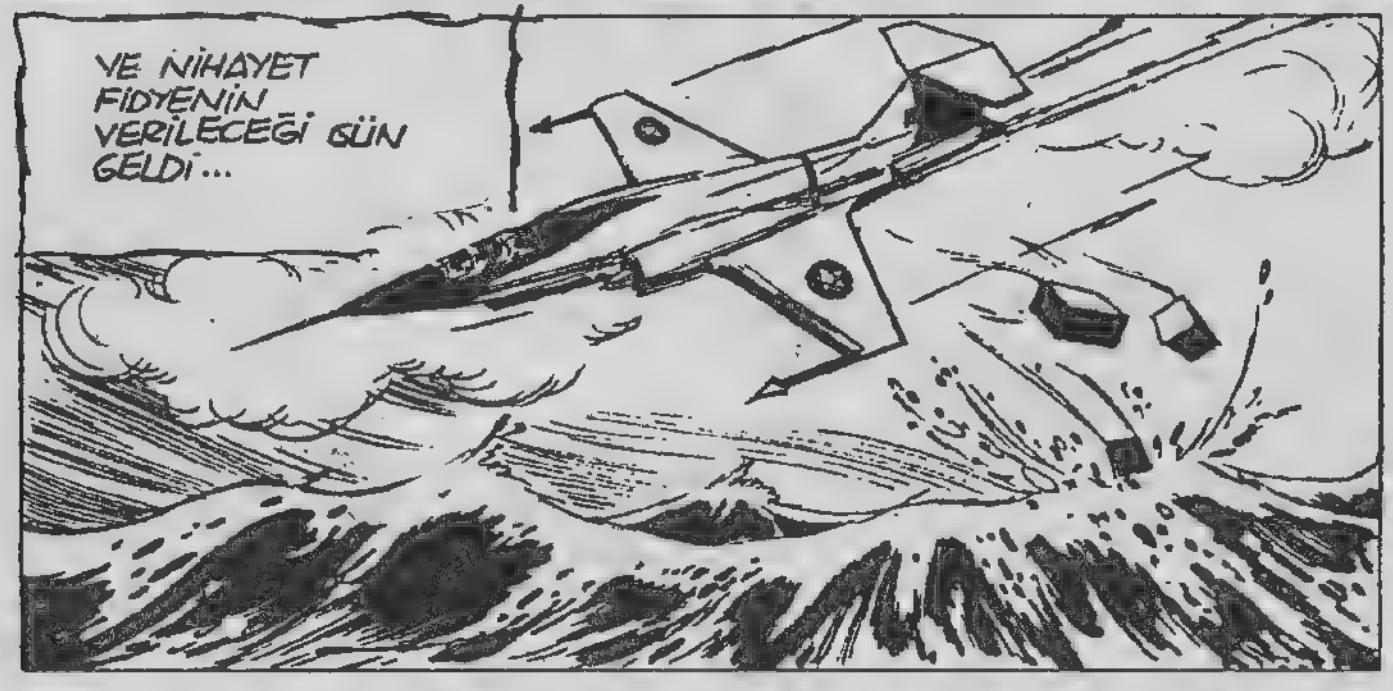
VE NİHAYET FİDYENİN VERİLECEĞİ GÜN GELDİ...

UÇAK UZAKLAŞIRKEN KÜÇÜK BİR DENİZALTI YÜZEYE ÇIKTI...

ATILAN YÜZER KUTULARA DOĞRU İLERLEMEYE BAŞLADI...

DENİZALTININ GÜVERTESİNDEKİLER...

CİM KOZMOS'UN SULARIN ARASINA KARIŞMIŞ OLDUĞUNU FARKETMEDİLER BİLE... ONUN İSTEDİĞİ ANDA ATEŞ, SU, YA DA RÜZGAR HALİNE GİREBİLDİĞİNİ BİLMİYORLARDI...

KOKO DENİZALTINA ÇIKTI! ŞİMDİ GERİ DÖNÜP ONUN HABERLERİNİ BEKLEMELİ!..

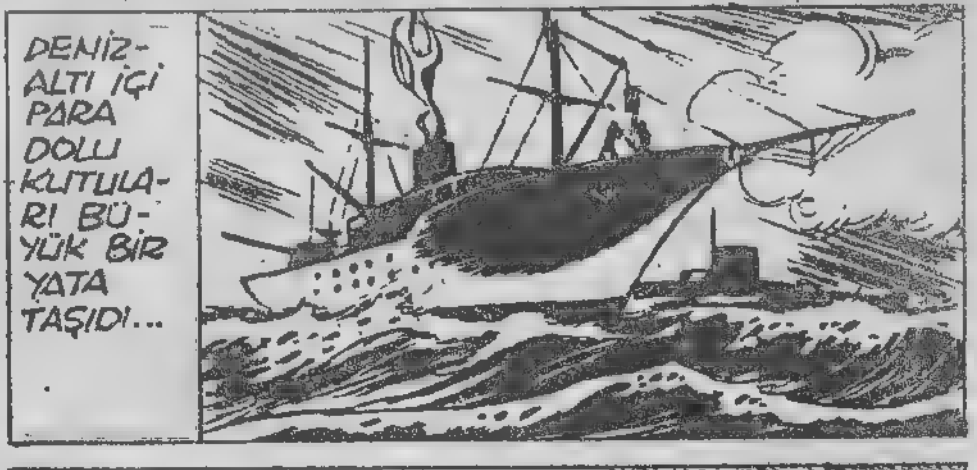
DENİZALTI İÇİ PARA DOLU KUTULARI BÜYÜK BİR YATA TAŞIDI...

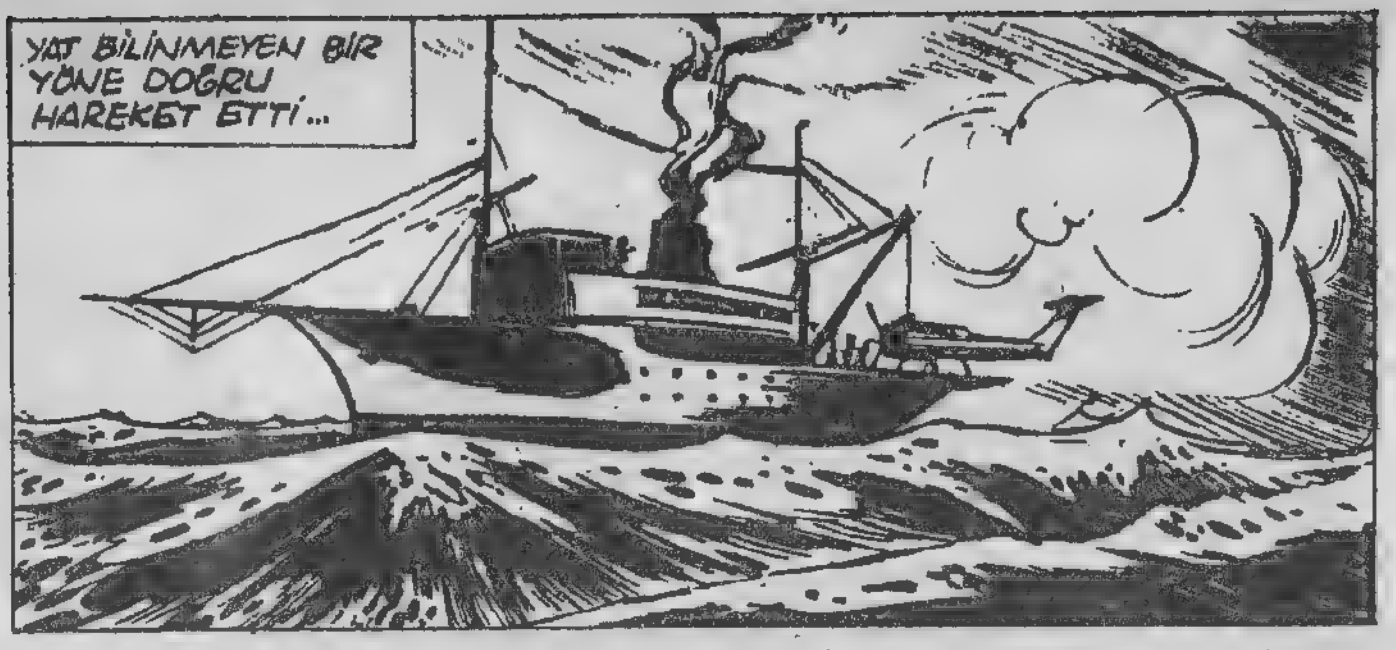
YAT BİLİNMEYEN BİR YÖNE DOĞRU HAREKET ETTİ...

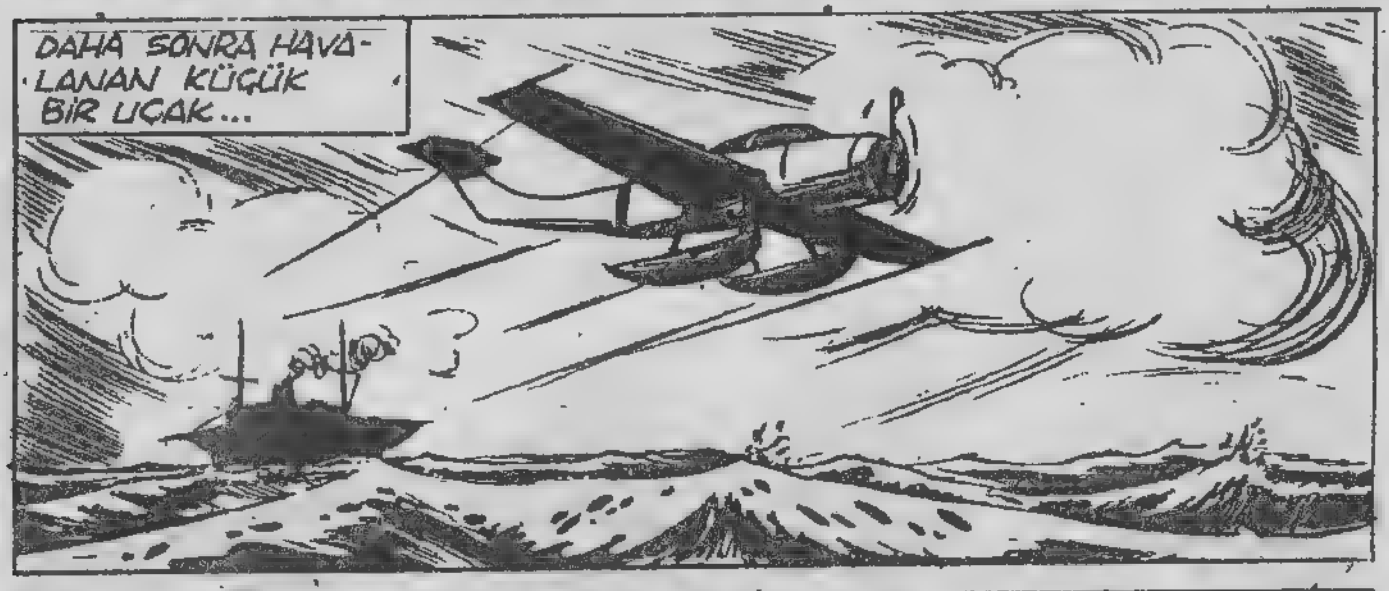
DAHA SONRA HAVALANAN KÜÇÜK BİR UÇAK...

"DİPLOMORTO" ÖRGÜTÜNÜN BAŞKANI TAŞBAŞING'İN MERKEZİNE İNDİ...

BİR MİLYON DOLARIN BUNDAN DAHA FAZLA YER TUTACAĞINI SANIRDIM!..
AMA PARALARIN BASILDIĞI KAĞITLAR KADAR İNCE KAĞIT YOKTUR!..
VARDIR!.. SİGARA KAĞIDI DAHA İNCEDİR AMA O DA DEĞERSİZDİR!..
HA!... HA!.. HA!..

BİR KAÇ DAKİKA SONRA...
PARA ZIRHLI KASA-ODADA BAŞ TAŞBAŞİNG!..
GÜZEL!..

TAŞBAŞİNG KOKO'NUN DA BU KUTULARDAN BİRİNİN İÇİNDE OLDUĞUNU BİLSEYDİ BU KADAR SEVİNMEZDİ...

KOKO"YA GELİNCE ZIRHLI ODA-KASADA MADDELEŞTİ...
FLOŞK!

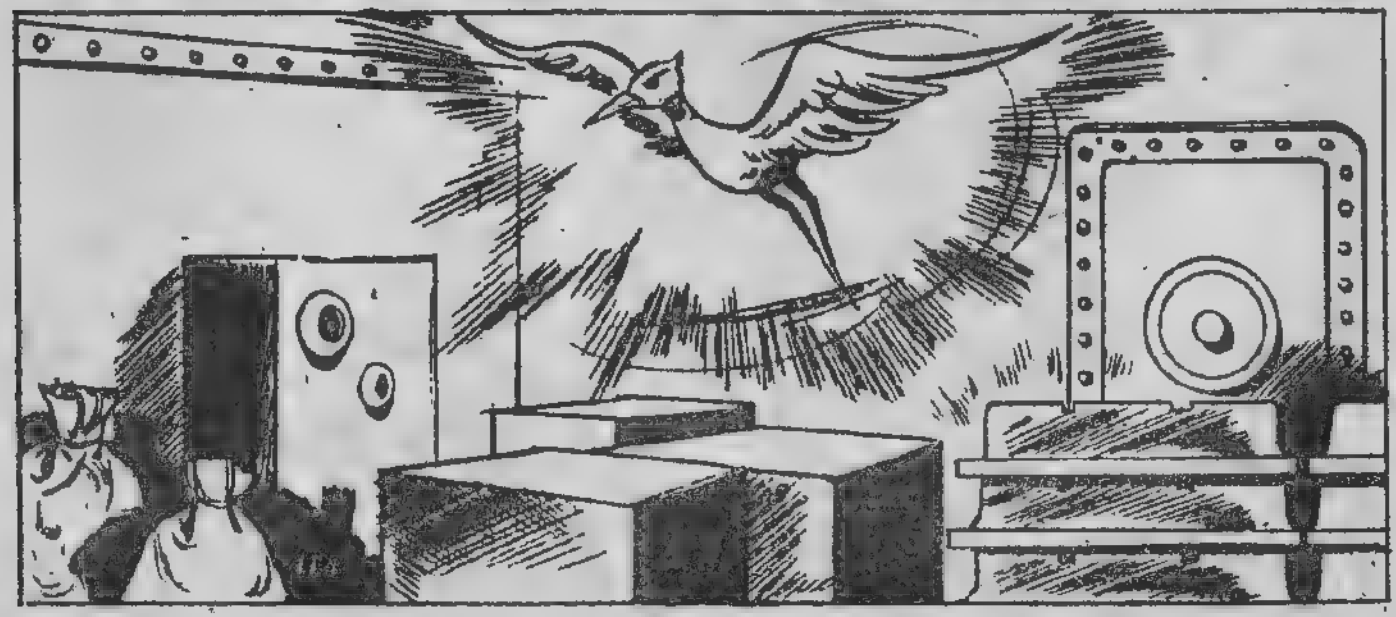

FLOŞK!
VE DIŞARI ÇIKIP VİLLANİN BAHÇESİNDEKİ AĞAÇLARDAN BİRİNİN DALI ÜSTÜNDE TEKRAR MADDELEŞTİ..
SONRA YENİDEN GÖRÜNMEZ OLUP, CİM'LE TELEPATİK HABERLEŞMEYE BAŞLADI...
CİM BENİ DUYUYOR MUSUN?
DUYUYORUM!.. GAKLA BAKALIM, DİNLİYORUM!..

KOKO YÜKSELDİ VE VİLLANIN ENLEMİNİ, BOYLAMINI ÖLÇTÜ...

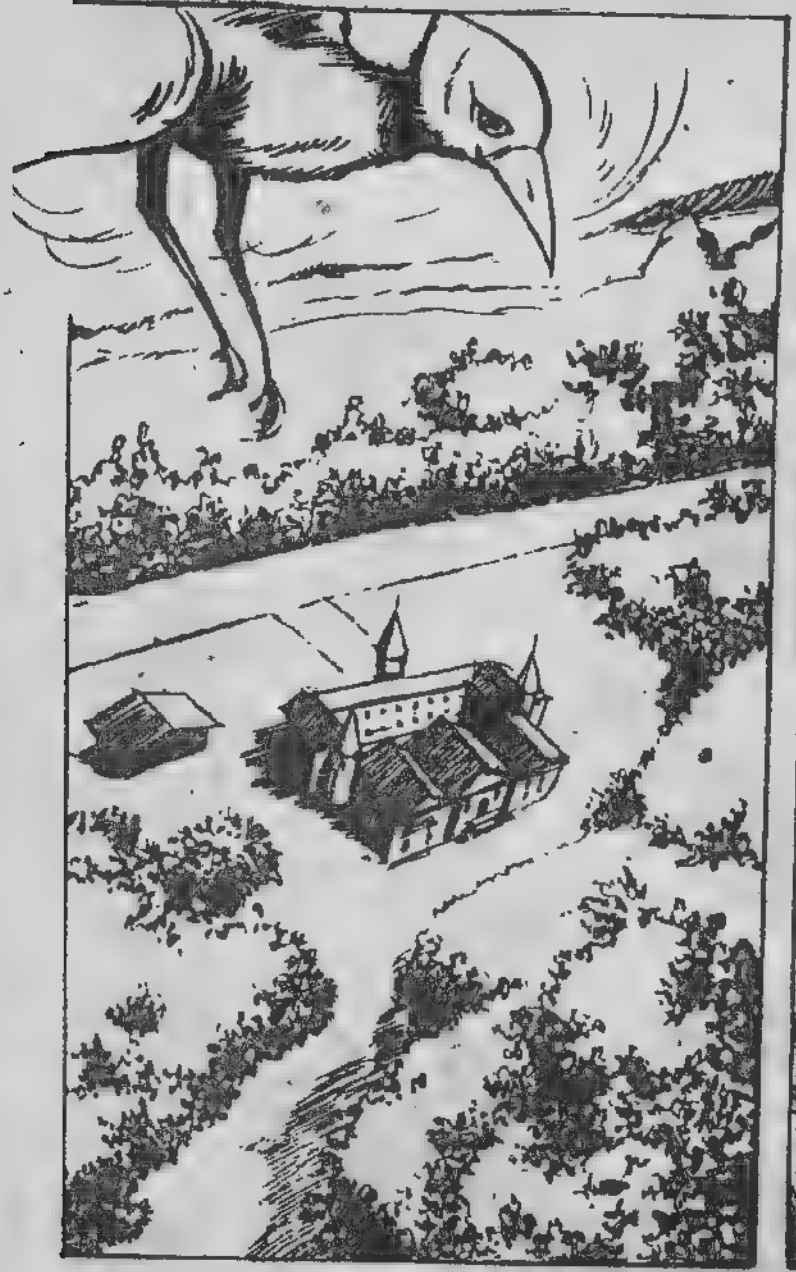

TAŞBAŞİNG'İN VİLLASININ YE-RİNİ TAM OLARAK ÖĞRENEN CİM, HAVALANDI... VİLLA KALİFORNİYA' DAYDI...

VIZZ!..
BİR AN RÜZGAR GİBİ GEÇİP GİDECEĞİNİ GAK-LADIM!.. NEYSE Kİ DURDUN, SAĞOL..!
SEN HİÇ CİDDİ OLAMAZ-MISIN?
OLURUM!.. EMİR BEKLİYORUM!.. GAKLA!
EMİR ÇOK BA-SİT!.. DÜŞMANA HÜCUM!..
GEÇ ÖNE, GELİYORUM!..

CİM VİLLAYA DOĞRU KOŞTU..
BİR CAMA SIÇRADI VE...
CİM KOZMOS!..
ŞANGIRT!
DURDURUN ŞU ADAMI!..
BAŞÜSTÜNE BAY TAŞBAŞ-ING! HEMEN!..

AAAAAAH!
ŞİMDİ KALDIK BAŞBAŞA, SAYIN TAŞKAFA!..
ÇOK GEÇ!..
ZIRRNN!
ZİL SESİNİ DUYAN ADAMLARIN HEPSİ BİR ANDA ODAYA DOLDULAR...

AMA, GİM İÇİN ADAMLARI GABUCAK SAF DIŞI BIRAKMAK HİÇ DE ZOR OLMADI. BİR KAÇ ARTİSTİK HAREKET...
...BİR KAÇ KOLTUK, KANEPE...
GARÇ!
KOKO DA BU ARADA BOŞ DURMUYORDU...

ŞİMDİ ÖT BAKALIM DAZLAK BAŞ!.. YOKSA ŞU GÖRDÜĞÜN KOMPOSTOLARA BENZETİRİM SENİ DE!..
BİLMEK İSTEDİĞİN NEDİR?
YÜZLERCE İNSANI BİR ANDA DELİ ETMEK İÇİN NE YAPIYORSUN?
BASİT! ESKİ BİR KİMYACIYIM BEN!.. BULDUĞUM BİR İLACI AJANLARIM VASITASIYLA SÖZ KONUSU ADAMLARIN YİYECEKLERİNE KARIŞTIRIYORDUM!..
BU ŞEKİLDE DÜNYA ÜLKELERİNDEN İSTEDİĞİM FİDYEYİ ELDE EDECEKTİM!.. PARAYI DA BÖLÜŞTÜRDÜKTEN SONRA, "DİPLOMORTO"YU DAĞITACAKTIM!..

BİRDEN DAZLAK KAFALI KİMYAGER AGAİP KAHKAHALAR ATMAYA BAŞLADI...

AVUCUNA KADAR GELEN BİR MİLYAR DOLARI KAYBETMENİN VERDİĞİ ŞOKLA ÇILDIRMIŞ, İLAÇLA DELİRTTİĞİ İNSANLARIN ACI SONUNU YAŞIYORDU...

BU SERÜVENİN SONU

LEOPAR ÇOCUK

BİL FARNER 13 YAŞINDA, FOTOĞRAFÇILIĞA MERAKLI BİR ÇOCUKTUR... RADYOAKTİF İLAÇLARLA TEDAVİ GÖREN BİR LEOPAR TARAFINDAN TIRMALANAN BİL, BU OLAYDAN SONRA KENDİNDE OLAĞANÜSTÜ DEĞİŞİKLİKLER HİSSEDER... BİR LEOPAR KADAR GÜÇLÜ VE ÇEVİKTİR... PEŞPEŞE SOYGUNLAR YAPAN "KEDİ" ADLI HIRSIZI YAKALAYIP FOTOĞRAFINI ÇEKTİKTEN SONRA GAZETEYE SATMAK İSTEMİŞTİR...

İŞTE ORADA!
MEYDANA KESTİRMEDEN ÇIKACAK!..
HOPPALA! NEREYE UÇTU BU VELET?..
MUTLAKA PARMAKLIKLARI AŞIP DUVARA ÇIKMIŞ OLMALI!.. BAŞKA BİR AÇIKLAMASI OLAMAZ BU İŞİN!
ŞİMDİ ACELE ETMELİYİM..
BU ADAMI GARANTİ GAZETESİNİN MÜDÜRÜ PEŞİME TAKMIŞTIR!.. ONA KARŞI DİKKATLİ OLMALIYIM! FOTOĞRAFLARIN PARASINI VERMEMEK İÇİN HER ŞEYİ YAPABİLİR!
YOKSA OKULA GEÇ KALACAĞIM!..

YİRMİ DAKİKA SONRA...
VAY VAY! BAKIN BİZİM OKULUN SÜMÜKLÜ GAZETECİSİ!..
HMM! GİNGER MOGGS!..
VE ÇETESİ!.. HER ZAMANKİ GİBİ SALDIRGANLAR!
ŞİMDİ HEPSİNİN HESABINI GÖREBİLİRİM AMA...
BEŞ DAKİKADA İKİ KARATE, HEPSİ SEPETE!..
AMA YAPMAYACAĞIM ÇÜNKÜ ÖYLE GÜÇLÜYÜM Kİ MOGGS'UN DİŞLERİNİ BİR VURUŞTA KIRABİLİRİM!..
HAYDİ SIRITIN ÇOCUKLAR!..
OTUZ İKİ DİŞİNİZ GÖRÜNSÜN!..
HAYDİ MAKİNANI ÇIKAR FARMER! OKULUN GAZETESİ BİRAZ NEŞELENSİN!..
HAH! HAH! HOH!
RESMİ GAZETENİN İLK SAYFASINDA GÖRMEK İSTİYORUZ UFAKLIK UNUTMA!.. GAZETE KAPIŞILACAKTIR!..
HIRR!.. HARR!..

DAHA SONRA BÜYÜK TENEFFÜSTE, BİL OKUL GAZETESİ ÜZERİNDE ÇALIŞMAKTAYKEN...

NASIL YAPSAM DA BİR YOLUNU BULSAM...

... ŞU MOGGS'U FAZLA ZARAR VERMEDEN GÜLÜNÇ DURUMA DÜŞÜREBİLSEM..!

MOGGS YAPMA!.. DÖN GERİ..!

NELER OLUYOR GENE?..

O ESKİ BİNANIN SON DERECE TEHLİKELİ OLDUĞUNU BİLİYORSUN! YAPMA!

HADİ HADİ SU KOYVERMEYİ BIRAKIN DA PARAYI HAZIRLAYIN!.. KRAVATIMI ŞU DEMİRE...

...BAĞLAYACAĞIM VE BAHSİ KAZANIP ELLİ PAPELİNİZİ ALACAĞIM..!

PAPELLERİ ALDIKTAN SONRA DA...

AHHH!

MOGGS! YAPMA!.. OOOHHH..!

AAHHH!

CEKETİ YAĞMUR OLUĞUNA TAKILDI AMA YIRTILIYOR!..

İMDAAT!..
YETİŞİP KURTARABİLMEMİZE İMKAN YOK!..
NORMAL İNSANLARIN BAŞARACAĞI İŞ DEĞİL!..
AMA PARK SOKAĞI LEOPARI BAŞARIR!.. GERÇİ BU GİNGER CİĞERİ BEŞ PARA ETMEZİN TEKİ AMA GENEDE ONU KURTARMALIYIM!..
AAAHHH!.. DÜŞÜYORUM!..
İMDAAATT!..
ÇÖPÇÜLERE YASAK
ŞİMDİ GÖRECEKLER!..
LEOPAR GİBİ BİR SIÇRAYAYIM DA..
HEEY! BU DA NESİ?

JO... JONESEY NEDİR BU ?..
BİLMİYORUM AMA BİR MAYMUN, ŞEY YANİ BİR LEOPAR KADAR İYİ TIRMANIYOR!..
BURAYA KADAR İYİ DE... BUNDAN SONRASI GÜÇ!..
ANNEE! AMAN!..
SIÇRAYIŞA BAKIN! O... O ŞEY GİNGER'I KURTARMAYA GİDİYOR!..
BU ESKİ YAPI TAM BİR TUZAK! HER TARAFI DÖKÜLÜYOR!..
AYNI ŞEY ONUN BAŞINA DA GELEBİLİR!..
BİR LEOPAR İÇİN ÖNEMLİ DEĞİL..!
CIRTT
HEEY!.. CEKETİM!..
DÜ... DÜŞÜYORUM!..

DAHA DEĞİL MOGGS!..
AAAHHH!
OF BE! BİR GÜN BU SERSERİYİ KURTARACAĞIM HİÇ AKLIMA GELMEZDİ!.. BANA YAPTIĞI KÖTÜLÜKLERDEN SONRA!..
YAŞŞA!.. ONU ÇATIYA ÇEKİYOR!..
KABADAYININ HALİ HARAP!.. KORKUSUNDAN BAYILMIŞ!.. DAHA İYİ!..
İNŞALLAH DAM DAYANIR!..
ÖBÜR TARAFA GEÇELİM!.. BAKALIM NE OLACAK!..
LIFF!.. AHH! NE OLUYOR? NEREDEYİM?..
KENDİNE GELMEYE BAŞLADI AMA, ÖNEMLİ DEĞİL!..GENE DE BAŞARACAĞIM!..

BİRAZ SONRA...
BÖÖRK!.. NE OLUYOR BE ? GÖZLERİM NİYE BAĞLI ?
HALİNİ GÖRÜP KORKUDAN ALTINA KAÇIRMAMAN İÇİN!..
DEBELENİP DURMA!.. YARDIM GETİRECEĞİM..!
DÜŞÜP SAKSIYI KIRMAMAN İÇİN CEKETİNİN UCUYLA SENİ AĞACA TUTTURDUM!..
YAPMA! ACI BANA!.. DAHA ÇOK GENCİM!.. YA DÜŞERSEM!..
AĞABEYCİĞİM NE OLUR BENİ BÖYLE BIRAKMA!..
TAMAM GİNGER! ANIR MAYA DEVAM ET BÖYLE!..
DÜ... DÜŞÜ... -YORUM!.. HÜÜ!.. HÜÜ!..
ÇABUK GELİN!..
KEH!.. KEH!.. KEH!..
GİNGER YENİDEN ZOR DURUMDA!..

ÇOCUKLAR KÖŞEYİ DÖNDÜKLERİ MANZARA SON DERECE KOMİKTİ..

İMDAAATTT!..

AMAN TANRIM!.. OLACAK ŞEY DEĞİL!..

KAH! KAH! KAH!..

HA! HA! HA..!

ÇÖZÜN BENİ DÜŞECEĞİM!.. YALVARIRIM KURTARIN BENİ!..

HAYDİ OĞLUM, SAKİN OL, KORKMA..!

YERDEN SADECE BİR KARIŞ YÜKSEKTESİN ÇÜNKÜ!..

HAH! HAH! HAH!..

KİH! KİH!

ÇABUK FOTOĞRAF MAKİNAMI ALAYIM!.. BEN, YENİDEN BİL FARMER OLUNCAYA KADAR GİNGER'İ İNŞALLAH İNDİRMEZLER!

BİR KAÇ DAKİKA SONRA...

NE OLUYOR ÇOCUKLAR?

BİL! GİNGER'LE BİR RÖPORTAJ YAPMALISIN!..

KABADAYIYA DİKİZ..! HA! HA! HA!..

DİKKAT! KIMILDAMAYALIM LÜTFEN! OKUL DERGİSİ İÇİN BİR POZ ALACAĞIM!..

ÇEKME!

HERKESE REZİL EDECEĞİM BU ŞAPŞALI!..
PARK SOKAĞI LEOPARI YÜZÜNDEN ÇETE REİSİNİN KUYRUĞU İYİCE SIKIŞTI!..

OF!.. AMAN!..
BÜTÜN GÜNÜ MAHVOLDU!..YARIN GELDİĞİNDE ESKİ DAYI HAVALARINI BIRAKIR!..
HAYDİ BAKALIM GİNGER MOGGS, BİRAZ DİNLEN İYİ GELİR!..

ÇÜNKÜ YİNE ESKİSİ GİBİ DAVRANMAĞA KALKARSA BU FOTOĞRAFI DERGİDE YAYINLAMAKLA TEHDİT EDECEĞİM!..

GİNGER'İ KURTARAN ŞEY BİR LEOPARA BENZİYORDU AMA ÇOCUK ONUNLA KONUŞTUĞUNU SÖYLEDİ!..
HAYDİ CANIM! ONA ÖYLE GELMİŞTİR!..
İŞİN ASLINI BİLSELER!

YİNE DE BÖYLE YIRTICI BİR YARATIĞIN SERBESTÇE DOLAŞTIĞINI POLİSE BİLDİRMEK GEREKİR!.. GAZETEN İÇİN İLGİNÇ BİR KONU DEĞİL Mİ BİL?..
HAKLISINIZ ÖĞRETMENİM! GÖZÜMÜ DÖRT AÇACAĞIM!..

ASLINDA BU ESRARENGİZ LEOPARIN BİR FOTOĞRAFINI ÇEKİP DERGİDE YAYINLAMALIYIM!.. AMMA MATRAK OLUR HA!..

BİL EVE GİDERKEN...
ANNE BAK, AĞABEYİ GÖRDÜN MÜ?
HAY ALLAH!.. HEP UNUTUP LEOPAR GİBİ DAVRANIYORUM!.. NORMAL ÇOCUKLAR GİBİ OLMALIYIM!..

NEFİS!.. TELEVİZYONDA GÖRÜLDÜĞÜNDEN DAHA GÜZEL!..
NE OLUYOR?..
BAK, ÜNLÜ YILDIZ GLORİA DAVN!..
TELEVİZYON İÇİN YENİ BİR TARİHİ DİZİNİN ÇEKİMİ YAPILIYOR!..
TRAFİĞİN DE CANINA OKUNUYOR!

İİİHHHH!!..
DHATT!
DİKKAT, KLAKSON SESİNDEN ATLAR ÜRKTÜ!..
GEMİ AZIYA ALDILAR!..
AYY! AMANN!
LEOPARA GÖRE UFAK BİR NUMARA BU!
GARGG

HÜLÜ!.. HÜLÜ... İMDAATT!..
ATLAR DURDURULMAZSA, AŞAĞI UÇACAKLAR!.. KORKUNÇ BİR ŞEY!..

OTOPARKTAN GEÇİP ÖNLERİNE ÇIKAYIM!.. KILIK DEĞİŞTİRECEK VAKTİM YOK!

OOOHHHH!..
GLORİA'DAN BAŞKA KİMSE BENİ GÖRMEDİ!..

HAYDİ BİL! BECERDİN OĞLUM!..

VAY BE!.. BİR KAÇ SANTİM KALMIŞ!.. UCUZ ATLATTIK!..
OF!.. AH!..
GLORİA..! GLORİA..!
HEMEN ORTADAN TOZ OLMALI!..
NASILSIN HAYATIM? NEER OLDU?
NE? HANGİ KAHRAMAN ÇOCUK?
AH RODNEY ÇOK KORKUNÇTU! ŞU KAHRAMAN ÇOCUK KURTARDI!..
YILDIRIM GİBİ YETİŞİP ATLARIN DİZGİNLERİNİ TUTAN O ÇOCUK İŞTE!.. SİZ GÖRMEDİNİZ Mİ?..
YA... ŞEY YANİ!.. GÖRDÜK TABİİ!.. GÖRDÜK!..
HEMEN OTELE DÖNELİM!.. ZAVALLICIK BÜYÜK BİR SARSINTI GEÇİRDİ!
ATLARI DURDURAN BİR ÇOCUK GÖRDÜĞÜNÜ SANIYOR..!
İŞE BAK! GÖRÜNMEYEN KAHRAMAN OLDUK ŞİMDİ DE!..

BU GÜN İKİ KİŞİYİ KUL'TARDIM!.. ÖNCE GİNGER MOGGS, SONRA DA GLORİA DAVN!..
HEY SEN!.. BİL FARMER!..
BAY KLEG!.. SELBRİÇ POSTASI GAZETESİNİN MÜDÜRÜ!..
ÇEKTİĞİN RESMİN SAHTE OLMADIĞINI ANLADIM!..
GERÇEKTEN DE HANOVER COURT'A GİRMİŞ!
BANA BİR DE GLORİA DOVN'UN RESMİNİ GETİRMEN ŞARTTYLA!..
O ZAMAN ON STERLİNİMİ VERİRSİNİZ ARTIK!..
TABİİ!.. VERECEĞİM!.. ÜSTÜNE 25 STERLİN DAHA VAR AMA!..
HAY ALLAH! BİR SAAT ÖNCE SÖYLESEYDİ PARALAR ŞİMDİ CEPTEYDİ!..
PEK YAKINDA
SARIŞIN KONTES
TELEVİZYONDA YENİ BİR DİZİ.. BAŞROLDE:
GLORİA DOVN
GLORİA, BİZİMKİ GİBİ MAHALLİ GAZETELERLE RÖPORTAJ YAPMIYOR!.. AMA SEN BU İŞİ KIVIRIRSIN!..
TAMAM!.. YALNIZ ŞİMDİ ON PAPELİMİ VERİN!.. ŞU KEDİ ADAM RESMİ İÇİN OLANI!..
8.30

PEKALA, İŞTE SANA BEŞ STERLİN!.. GERİ KALANIN HEPSİNİ GLORİA DOVN'IN DA RESMİNİ GETİRDİĞİN ZAMAN ALACAKSIN!..
SENİ GİDİ ÇAKAL!..
YAŞASIN!.. SONUNDA BİZİM RESİMLER PARA ETMEĞE BAŞLADI!.. HEMEN TEYZEME GÖSTEREYİM BUNLARI!..
TEYZECİĞİM!..
BU!..
NE OLUYOR? İKİBUÇUK METRELİK DUVARDAN KANGURU GİBİ ATLAYIP GELDİN!..
ARKA TARAFTA BİR MERDİVEN VARDI!.. NEYSE, BOŞVER!.. AL BAKALIM SUNLAR MASRAFLARIN İÇİN YARDIMCI OLUR!..
BEŞ STERLİN!.. BİL SAKIN BUNLARI...
ÇALMADIM TEYZECİĞİM!.. YEMİN EDERİM Kİ ÇALMADIM!.. ÇALIŞIP KAZANDIM ONLARI!.. İŞTE ŞU MAKİNE SAYESİNDE!.. DAHA DA KAZANACAĞIM!

HASAL
YAYINLARI
Sahibi TEVFİK YENER
Sorumlu Yazı İşleri Müdürü :
Fazıl Durgun

Adres :
Nuruosmaniye Cad. 3/2
Cağaloğlu — İstanbul Tel : 26 71 29
Baskı : Son Havadis Veb Ofset Tesisleri
Bakırköy
24/8/1981

HASAL
sunar:

Dünyanın en güzel resimli romanları
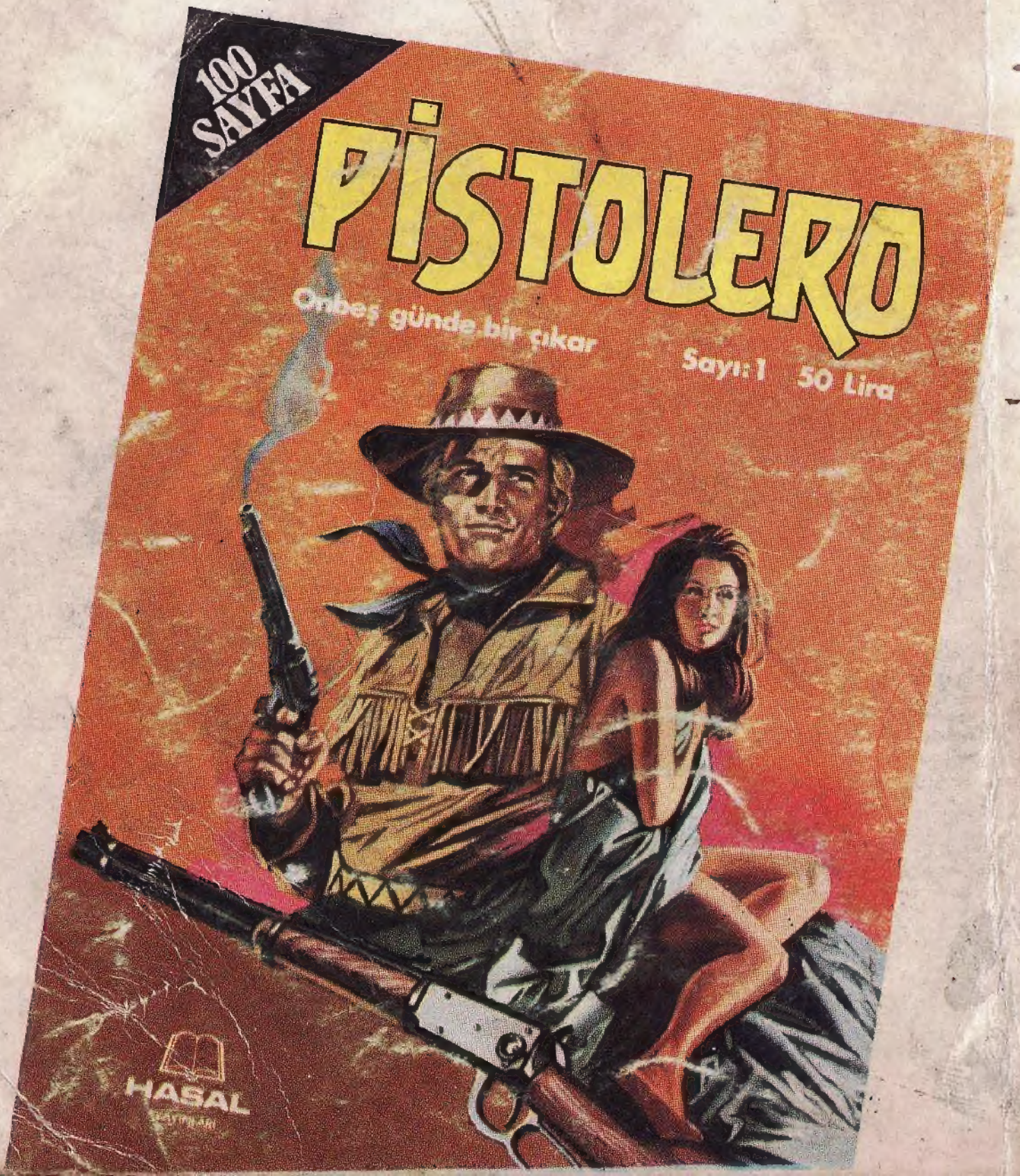
HER AYIN 1'inde ve 15'inde ÇIKAR